

CEREZAL DE SANABRIA  
UNE CON POLIGONO 23

UNE CON POLIGONO 18

GAMA DE COLORES DE LAS DIFERENTES CLASES DE SUELO

1L	6L	2P
2L	7L	3P
3L	1M	4P
4L	2M	EX
5L	1P	

TRAMAS DE VUELO

	PINOS
	CASTAÑOS

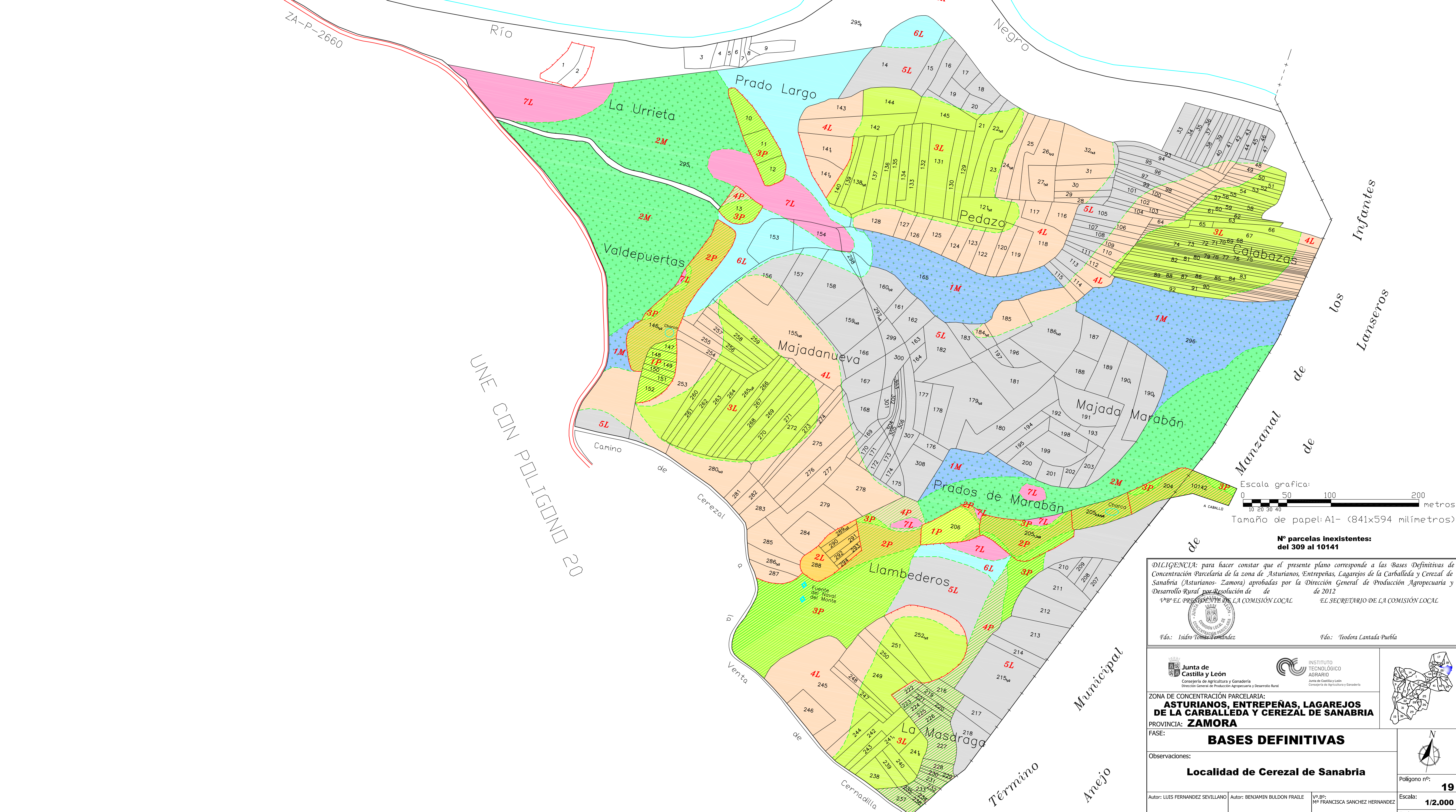

Escala grafica: 0 50 100 200 metros  
Tamaño de papel: A1- (841x594 milímetros)

Nº parcelas inexistentes: del 309 al 10141

DILIGENCIA: para hacer constar que el presente plano corresponde a las Bases Definitivas de Concentración Parcelaria de la zona de Asturianos, Entrepeñas, Lagarejos de la Carballeda y Cerezal de Sanabria (Asturianos- Zamora) aprobadas por la Dirección General de Producción Agropecuaria y Desarrollo Rural por Resolución de de 2012  
1º EL PRESIDENTE DE LA COMISIÓN LOCAL EL SECRETARIO DE LA COMISIÓN LOCAL

Fdo.: Isidro Tomás Fernández Fdo.: Teodora Cantada Puebla

Junta de Castilla y León  
Consejería de Agricultura y Ganadería  
Dirección General de Producción Agropecuaria y Desarrollo Rural

INSTITUTO TECNOLÓGICO AGRARIO  
Instituto de Estudios y Estadística Agraria y Ganadera  
Consejería de Agricultura y Ganadería

ZONA DE CONCENTRACIÓN PARCELARIA:  
**ASTURIANOS, ENTREPEÑAS, LAGAREJOS DE LA CARBALLEDA Y CEREZAL DE SANABRIA**  
PROVINCIA: **ZAMORA**

FASE: **BASES DEFINITIVAS**

Observaciones:  
**Localidad de Cerezal de Sanabria**

Autor: LUIS FERNANDEZ SEVILLANO Autor: BENJAMIN BULDON FRAILE Vº Bº: FRANCISCA SANCHEZ HERNANDEZ Escala: **1/2.000**  
TÉCNICO DE LA U.T. DE ZAMORA DEL ITACVL TÉCNICO DE LA U.T. DE ZAMORA DEL ITACVL JEFA DE LA UNIDAD TERRITORIAL DEL ITACVL Fecha: **Octubre 2012**

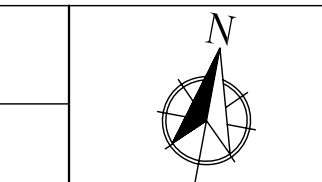
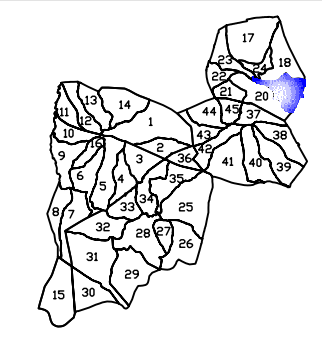

Polígono nº: **19**