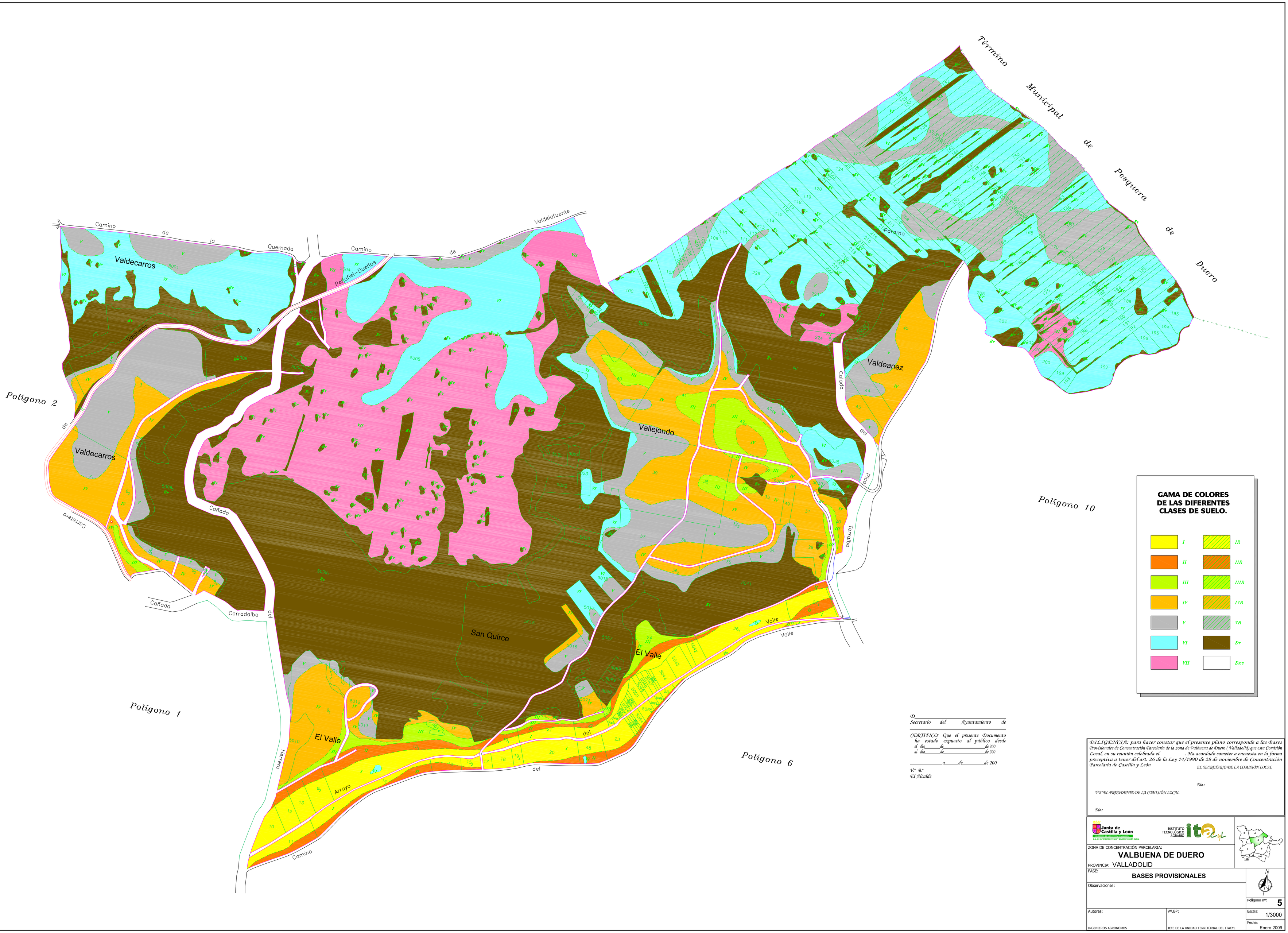

D._____
Secretario del Ayuntamiento de _____

CERTIFICO: Que el presente Documento ha estado expuesto al público desde el día _____ de _____ de 200
al día _____ de _____ de 200

_____ a _____ de _____ de 200

V.º B.º
El Alcalde

DILIGENCIA: para hacer constar que el presente plano corresponde a las Bases Provisionales de Concentración Parcelaria de la zona de Valbuena de Duero (Valladolid) que esta Comisión Local, en su reunión celebrada el _____. Ha acordado someter a encuesta en la forma preceptiva a tenor del art. 26 de la Ley 14/1990 de 28 de noviembre de Concentración Parcelaria de Castilla y León

EL SECRETARIO DE LA COMISIÓN LOCAL

Fdo.:

V.º B.º EL PRESIDENTE DE LA COMISIÓN LOCAL

Fdo.:

Junta de Castilla y León
CONSEJERÍA DE AGRICULTURA Y GANADERÍA
D.G. DE INFRAESTRUCTURAS Y DIVERSIFICACIÓN RURAL

INSTITUTO TECNOLÓGICO AGRARIO itacyl

ZONA DE CONCENTRACIÓN PARCELARIA:
VALBUENA DE DUERO
PROVINCIA: VALLADOLID

FASE:
BASES PROVISIONALES

Observaciones:

Polígono nº: **5**

Escala: 1/3000

Fecha: Enero 2009

Autores:
INGENIEROS AGRONOMOS

V.º B.º:
JEFE DE LA UNIDAD TERRITORIAL DEL ITACYL