

**GAMA DE COLORES DE LAS DIFERENTES CLASES DE TIERRA**

SECANO	REGADIO
1	1R
2	2R
3	3R
4	4R
5	5R
6	6R
7	

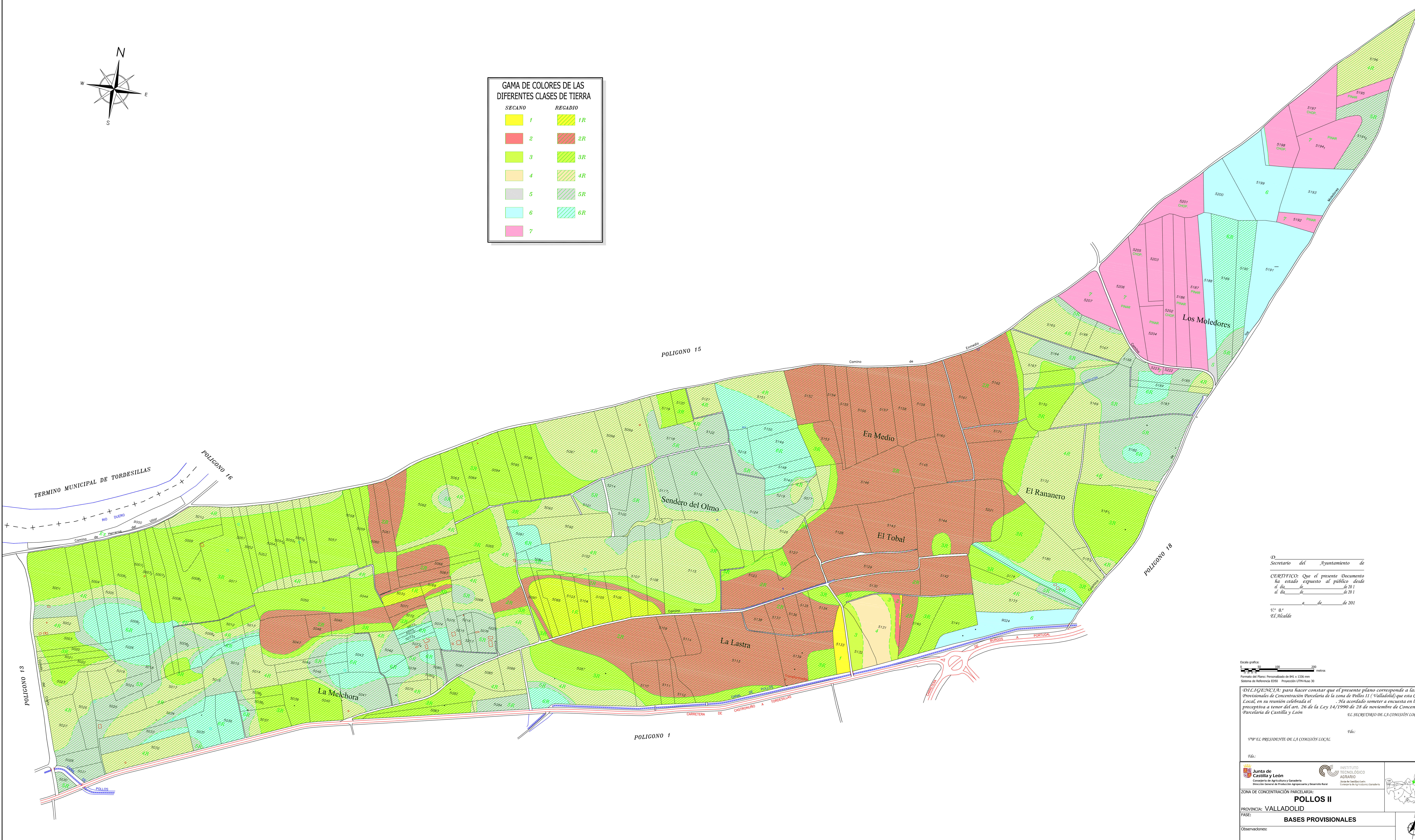

Yo, Secretario del Ayuntamiento de  
 ha estado expuesto al público desde  
 el día de 2011  
 al día de 2011  
 a de 2011  
 El Alcalde

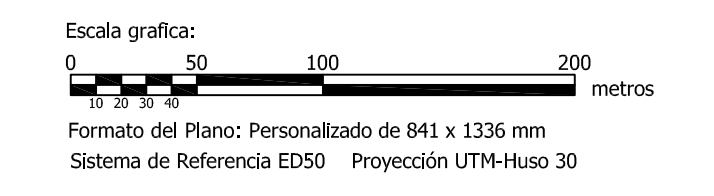

Forma del terreno: Horizontalizado de 941 x 1238 mm  
 Sistema de Referencia: ETRS89 Proyección: UTM-Huso 30

**DILIGENCIA:** para hacer constar que el presente plano corresponde a las Bases Provisionales de Concentración Parcelaria de la zona de Pollos II (Valladolid) que esta Comisión Local, en su reunión celebrada el día de 2011, ha acordado someter a encuesta en la forma preceptiva a tenor del art. 26 de la Ley 14/1990 de 28 de noviembre de Concentración Parcelaria de Castilla y León.

EL SECRETARIO DE LA COMISIÓN LOCAL

Título: 1ª EL PRESIDENTE DE LA COMISIÓN LOCAL

Título:

**Junta de Castilla y León**  
 Consejería de Agricultura y Ganadería  
 Dirección General de Producción Agraria y Desarrollo Rural

**INSTITUTO TECNOLÓGICO AGRARIO**  
 Centro de Estudios y Asesoramiento en Agricultura y Ganadería

**ZONA DE CONCENTRACIÓN PARCELARIA:**  
**POLLOS II**

**PROVINCIA:** VALLADOLID

**FASE:**  
**BASES PROVISIONALES**

Observaciones:

Polígono nº: **14**

Escala: 1/3000

Fecha: Enero 2012