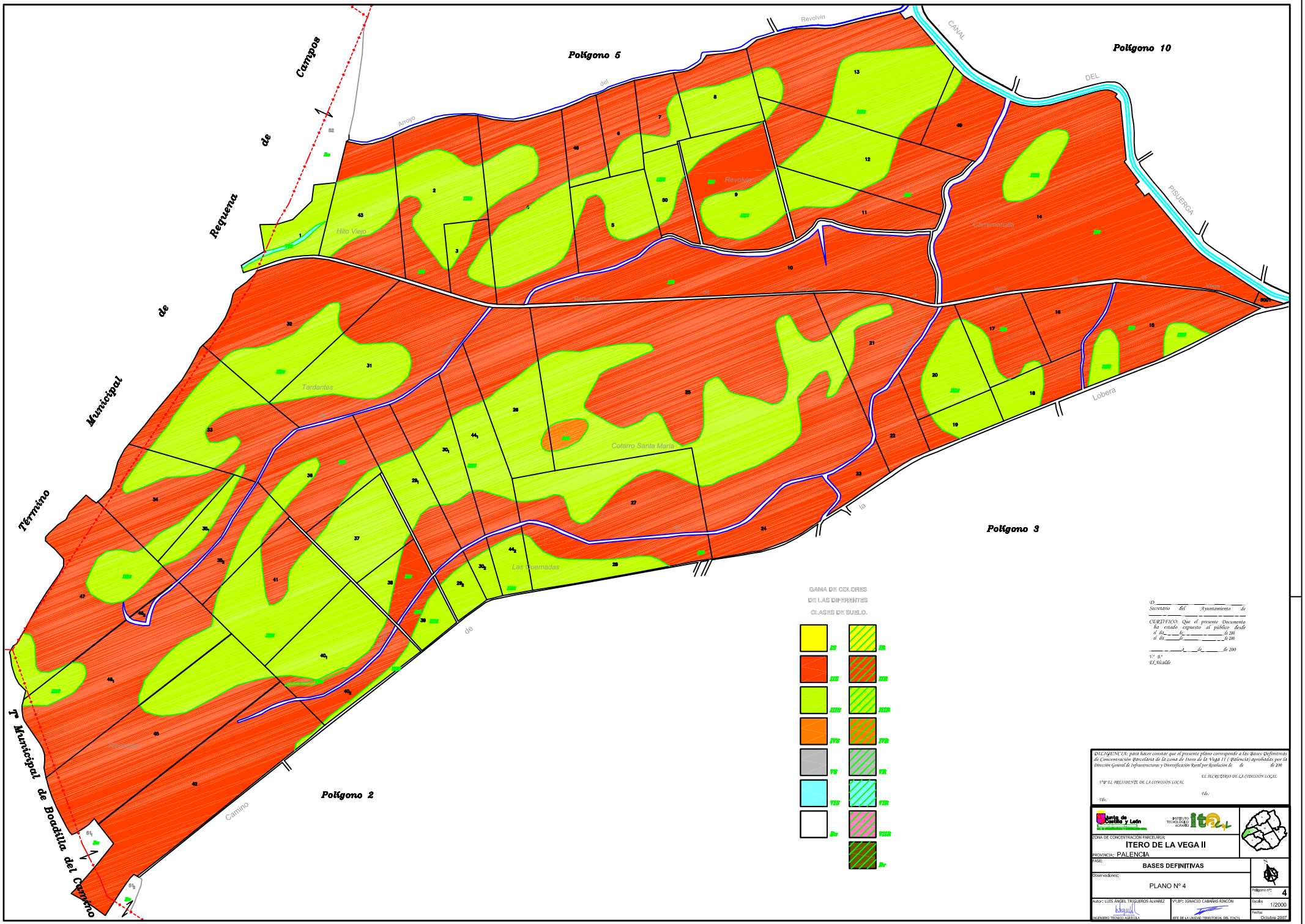

Polígono 5
Polígono 10
Polígono 3
Polígono 2
Término Municipal de Requena de Campos
Tº Municipal de Boadilla del Camino
Revolvín
CANAL DEL PISUERGA
Arroyo del Revolvín
Hito Viejo
Tardantes
Cotarro Santa María
Las Quemadas
Lobera
Camino
GAMA DE COLORES DE LAS DIFERENTES CLASES DE SUELO.
IS
IR
IIS
IIR
IIIS
IIIR
IVS
IVR
VS
VR
VIS
VIR
Ex
VIIR
Er
D.
Secretario del Ayuntamiento de
CERTIFICO: Que el presente Documento ha estado expuesto al público desde el día de de 200 al día de de 200
a de de 200
V.º B.º
El Alcalde
DILIGENCIA: para hacer constar que el presente plano corresponde a las Bases Definitivas de Concentración Parcelaria de la zona de Itero de la Vega II (Palencia) aprobadas por la Dirección General de Infraestructuras y Diversificación Rural por Resolución de de de 200
EL SECRETARIO DE LA COMISIÓN LOCAL
V.º B.º EL PRESIDENTE DE LA COMISIÓN LOCAL
Fdo.:
Fdo.:
Junta de Castilla y León
INSTITUTO TECNOLÓGICO AGRARIO
ITA
ZONA DE CONCENTRACIÓN PARCELARIA:
ITERO DE LA VEGA II
PROVINCIA: PALENCIA
FASE:
BASES DEFINITIVAS
Observaciones:
PLANO Nº 4
Polígono nº: 4
Autor: LUIS ÁNGEL TRIGUEROS ÁLVAREZ
INGENIERO TÉCNICO AGRÍCOLA
Vº.Bº: IGNACIO CABAÑAS RINCÓN
JEFE DE LA UNIDAD TERRITORIAL DEL ITACYL
Escala: 1/2000
Fecha: Octubre 2007