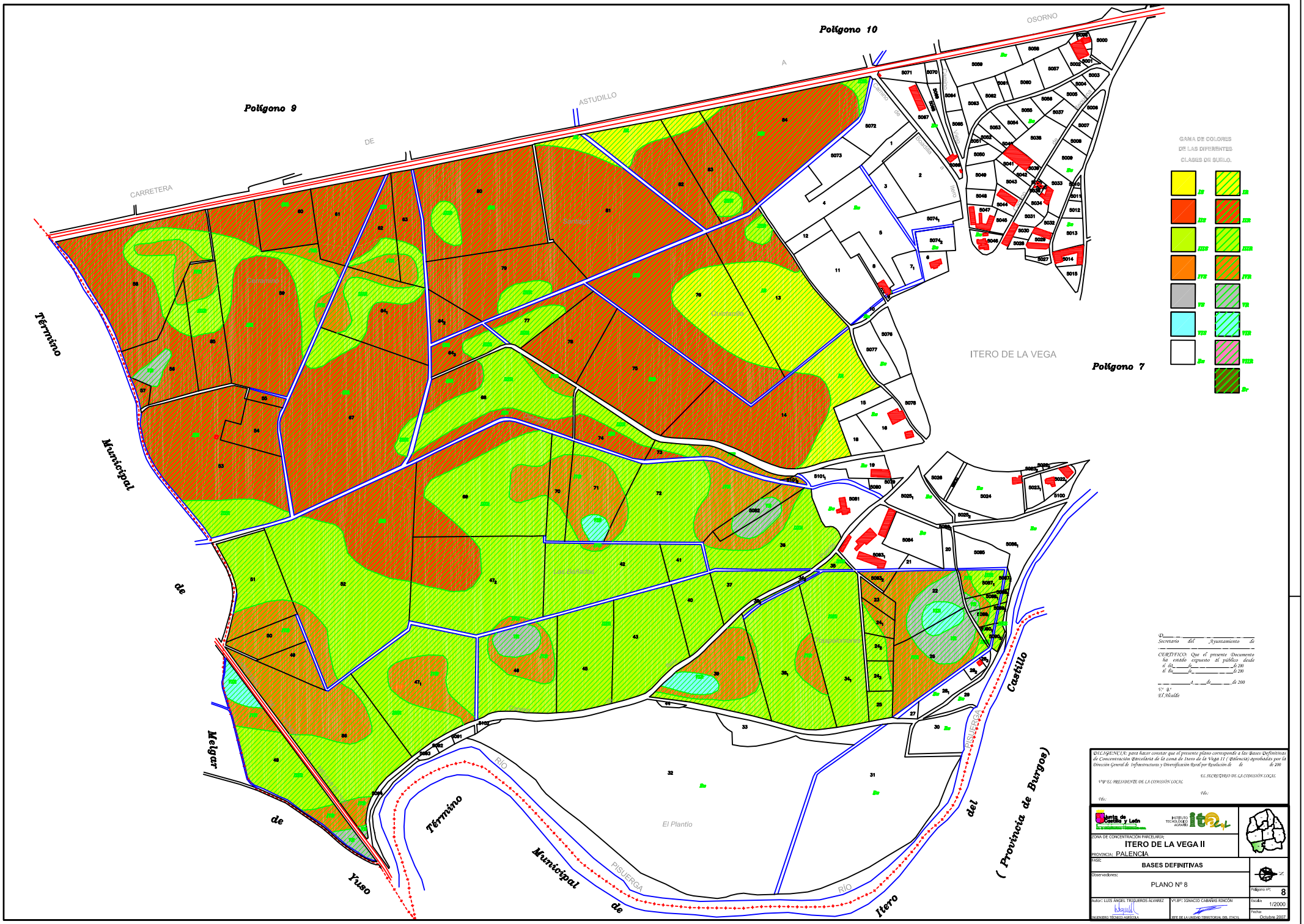

Polígono 10
Polígono 9
Polígono 7
CARRETERA DE ASTUDILLO A OSORNO
ITERO DE LA VEGA
Término Municipal de Melgar de Yuso
Término Municipal de Itero del Castillo (Provincia de Burgos)
RÍO PISUERGA
El Plantío
GAMA DE COLORES DE LAS DIFERENTES CLASES DE SUELO.
D. _____
Secretario del Ayuntamiento de _____
CERTIFICO: Que el presente Documento ha estado expuesto al público desde el día ___ de _____ de 200
al día ___ de _____ de 200
_____ a ___ de _____ de 200
V.º B.º
El Alcalde
DILIGENCIA: para hacer constar que el presente plano corresponde a las Bases Definitivas de Concentración Parcelaria de la zona de Itero de la Vega II (Palencia) aprobadas por la Dirección General de Infraestructuras y Diversificación Rural por Resolución de de de 200
EL SECRETARIO DE LA COMISIÓN LOCAL
V.º B.º EL PRESIDENTE DE LA COMISIÓN LOCAL
Fdo.:
Fdo.:
Junta de Castilla y León
INSTITUTO TECNOLÓGICO AGRARIO
ITA
ZONA DE CONCENTRACIÓN PARCELARIA:
ITERO DE LA VEGA II
PROVINCIA: PALENCIA
FASE:
BASES DEFINITIVAS
Observaciones:
PLANO Nº 8
Polígono nº: 8
Autor: LUIS ÁNGEL TRIGUEROS ÁLVAREZ
INGENIERO TÉCNICO AGRÍCOLA
Vº Bº: IGNACIO CABAÑAS RINCÓN
JEFE DE LA UNIDAD TERRITORIAL DEL ITACYL
Escala: 1/2000
Fecha: Octubre 2007