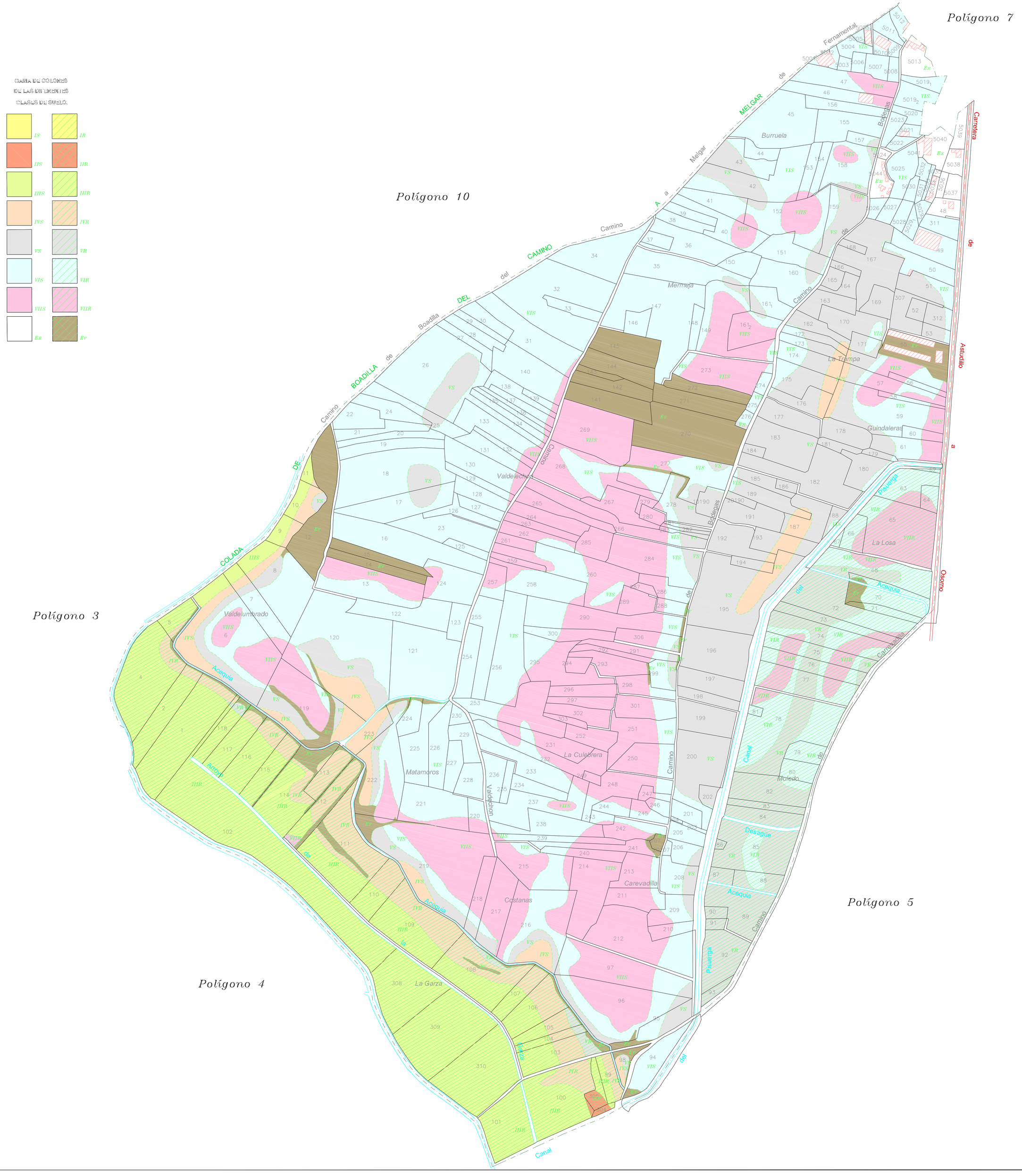

D._____
Secretario del Ayuntamiento de _____

CERTIFICO: Que el presente Documento ha estado expuesto al público desde el día_____de_____de 200
al día_____de_____de 200

_____a_____de_____de 200

V.º B.º
El Alcalde

DILIGENCIA: para hacer constar que el presente plano corresponde a las Bases Definitivas de Concentración Parcelaria de la zona de Lantadilla II (Palencia), aprobadas por la Dirección General de Infraestructuras y Diversificación Rural por Resolución de de de 20

EL SECRETARIO DE LA COMISIÓN LOCAL

V.º B.º EL PRESIDENTE DE LA COMISIÓN LOCAL

Fdo.:

Fdo.:

Junta de Castilla y León
CONSEJERÍA DE AGRICULTURA Y GANADERÍA
D.G. DE INFRAESTRUCTURAS E INVESTIGACIÓN RURAL

INSTITUTO TECNOLÓGICO AGRARIO itacyl

ZONA DE CONCENTRACIÓN PARCELARIA:
LANTADILLA II

PROVINCIA: PALENCIA

FASE:
BASES DEFINITIVAS

Observaciones:

PLANO Nº 9

Polígono nº: **9**

Escala: 1/3.000

Fecha: Febrero 2009

Autor: JOSE LUIS FERNÁNDEZ ANTÓN
INGENIERO TÉCNICO AGRÍCOLA

VSºBº: IGNACIO CABAÑAS RINCÓN
JEFE DE LA UNIDAD TERRITORIAL DEL ITACYL