CARTA DE COLORES
DE LAS DIFERENTES
CLASES DE SUELO

IS IR
IIS IIR
IIIS IIIR
IVS IVR
VS VR
VIS VIR
VIIS VIIR
Ex Er

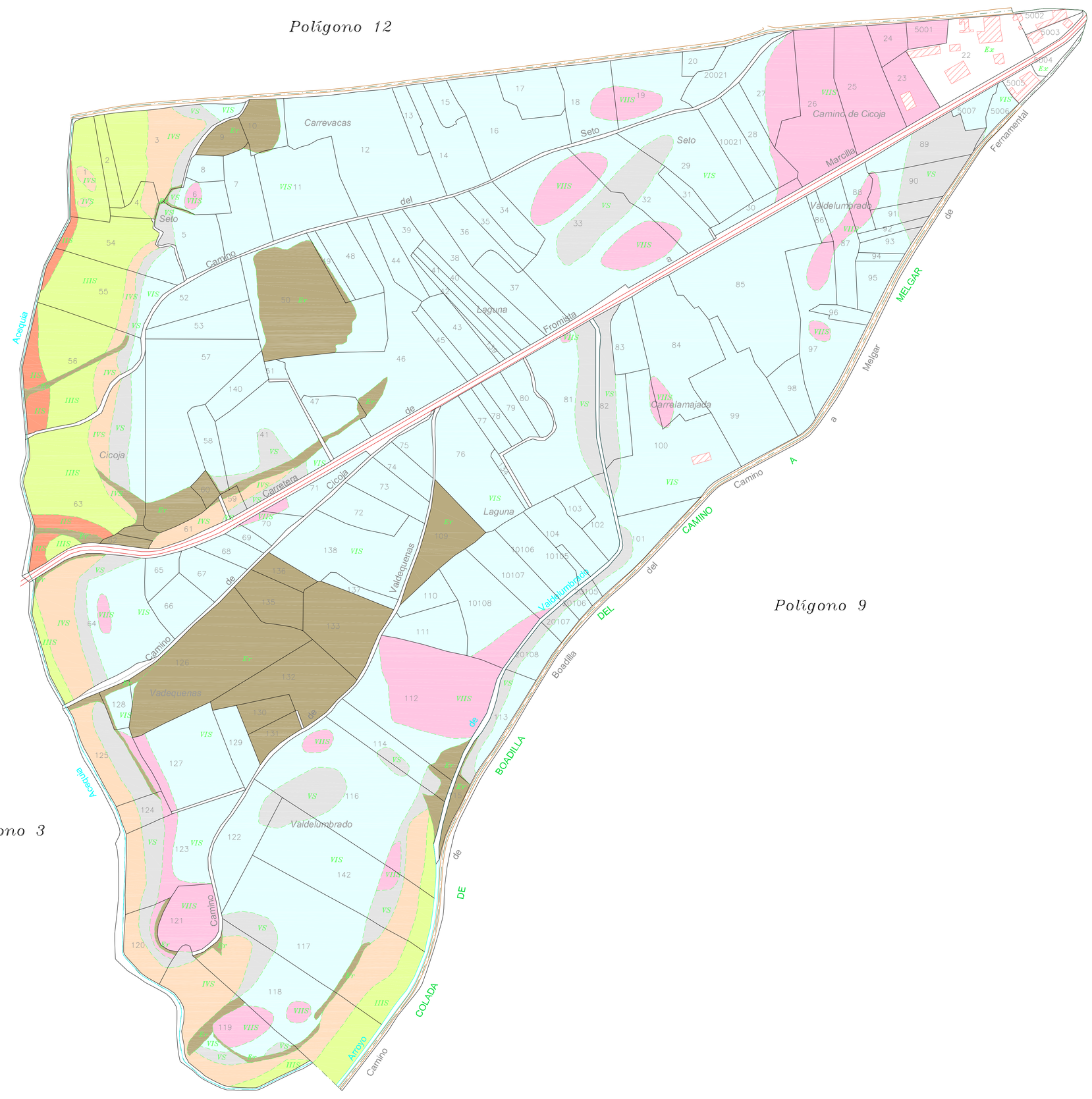

D._____
Secretario del Ayuntamiento de
_____

CERTIFICO: Que el presente Documento ha estado expuesto al público desde el día_____de_____de 200
al día_____de_____de 200

_____a_____de_____de 200

V.º B.º
El Alcalde

DILIGENCIA: para hacer constar que el presente plano corresponde a las Bases Definitivas de Concentración Parcelaria de la zona de Lantadilla II (Palencia), aprobadas por la Dirección General de Infraestructuras y Diversificación Rural por Resolución de de de 20

EL SECRETARIO DE LA COMISIÓN LOCAL

V.ºB.º EL PRESIDENTE DE LA COMISIÓN LOCAL

Fdo.:

Fdo.:

Junta de Castilla y León
CONSEJERÍA DE AGRICULTURA Y GANADERÍA
P.A. DE INFRAESTRUCTURAS Y DIVERSIFICACIÓN RURAL

INSTITUTO TECNOLÓGICO AGRARIO itacyl

ZONA DE CONCENTRACIÓN PARCELARIA:
LANTADILLA II
PROVINCIA: PALENCIA

FASE:
BASES DEFINITIVAS

Observaciones:
PLANO Nº 10

Polígono nº: **10**

Escala: 1/3.000

Fecha: Febrero 2009

Autor: JOSE LUIS FERNÁNDEZ ANTÓN
INGENIERO TÉCNICO AGRÍCOLA

VSºBº: IGNACIO CABAÑAS RINCÓN
JEFE DE LA UNIDAD TERRITORIAL DEL ITACYL