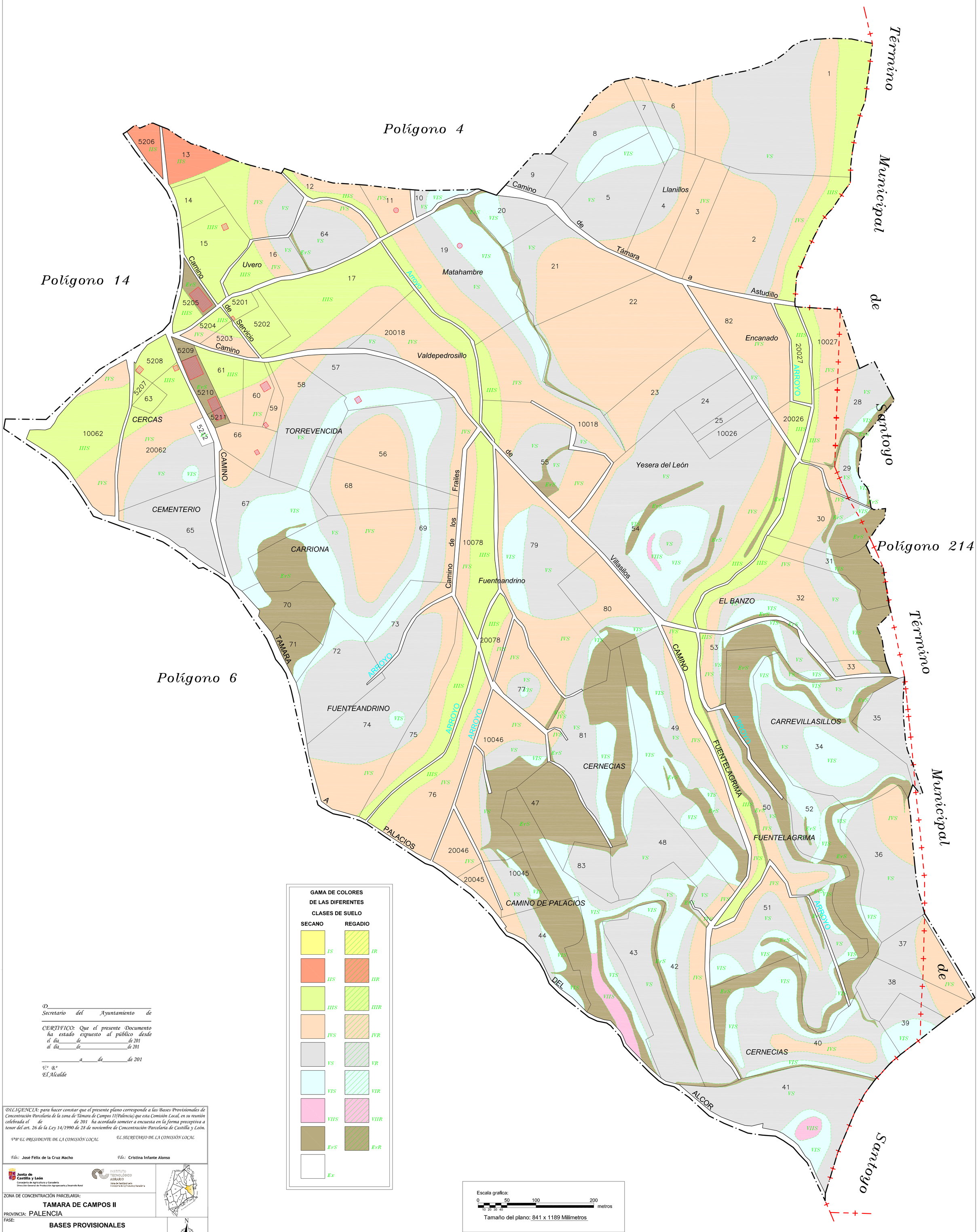

D._____
Secretario del Ayuntamiento de
_____

CERTIFICO: Que el presente Documento ha estado expuesto al público desde
el día_____de_____de 201
al día_____de_____de 201

_____a_____de_____de 201

V.º B.º
El Alcalde

DILIGENCIA: para hacer constar que el presente plano corresponde a las Bases Provisionales de Concentración Parcelaria de la zona de Támara de Campos II(Palencia) que esta Comisión Local, en su reunión celebrada el de de 201 ha acordado someter a encuesta en la forma preceptiva a tenor del art. 26 de la Ley 14/1990 de 28 de noviembre de Concentración Parcelaria de Castilla y León.

VºBº EL PRESIDENTE DE LA COMISIÓN LOCAL — Fdo.: José Félix de la Cruz Macho

EL SECRETARIO DE LA COMISIÓN LOCAL — Fdo.: Cristina Infante Alonso

Junta de Castilla y León
Consejería de Agricultura y Ganadería
Dirección General de Producción Agropecuaria y Desarrollo Rural

INSTITUTO TECNOLÓGICO AGRARIO
Junta de Castilla y León
Consejería de Agricultura y Ganadería

ZONA DE CONCENTRACIÓN PARCELARIA:
TAMARA DE CAMPOS II

PROVINCIA: PALENCIA

FASE:
BASES PROVISIONALES

Observaciones:
PLANO Nº 5

Polígono nº: **5**

Escala: 1/2000

Fecha: MARZO 2012

Autor: JOSE LUIS FERNÁNDEZ ANTÓN
INGENIERO TÉCNICO AGRÍCOLA

Vº.Bº: IGNACIO CABAÑAS RINCÓN
JEFE DE LA UNIDAD TERRITORIAL DEL ITACYL