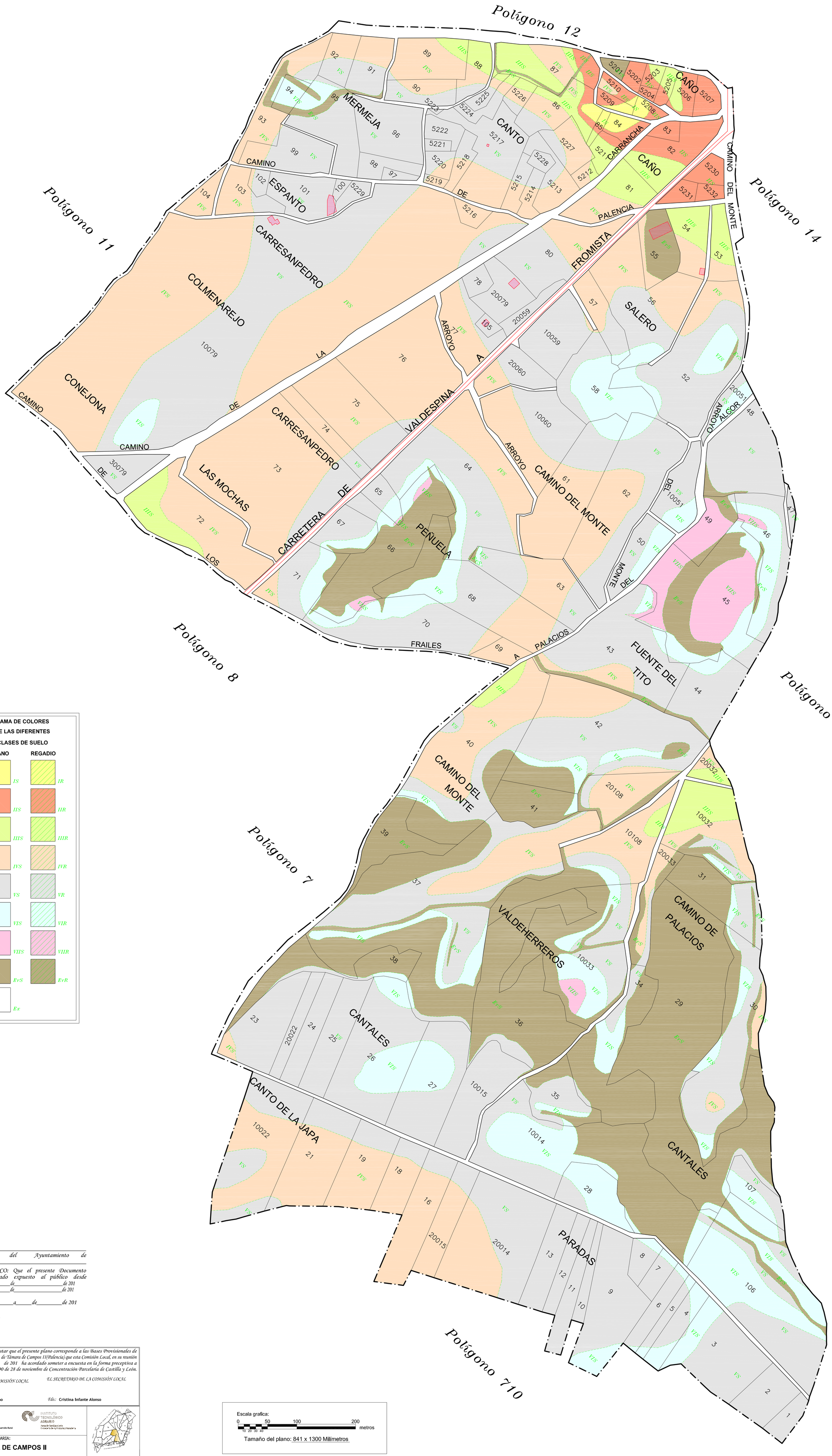

GAMA DE COLORES DE LAS DIFERENTES CLASES DE SUELO

SECANO	REGADIO
IS	IR
IIS	IIR
IIIS	IIIR
IVS	IVR
VS	VR
VIS	VIR
VIIS	VIIR
ErS	ErR
Ex	

D._____
Secretario del Ayuntamiento de _____

CERTIFICO: Que el presente Documento ha estado expuesto al público desde el día_____de_____de 201
al día_____de_____de 201

_____a_____de_____de 201

V.º B.º
El Alcalde

DILIGENCIA: para hacer constar que el presente plano corresponde a las Bases Provisionales de Concentración Parcelaria de la zona de Támara de Campos II(Palencia) que esta Comisión Local, en su reunión celebrada el de de 201 ha acordado someter a encuesta en la forma preceptiva a tenor del art. 26 de la Ley 14/1990 de 28 de noviembre de Concentración Parcelaria de Castilla y León.

VºBº EL PRESIDENTE DE LA COMISIÓN LOCAL — *Fdo.:* **José Félix de la Cruz Macho**

EL SECRETARIO DE LA COMISIÓN LOCAL — *Fdo.:* **Cristina Infante Alonso**

Escala grafica: 0 — 50 — 100 — 200 metros (10 20 30 40)

Tamaño del plano: 841 x 1300 Milímetros

Junta de Castilla y León — Consejería de Agricultura y Ganadería — Dirección General de Producción Agropecuaria y Desarrollo Rural

INSTITUTO TECNOLÓGICO AGRARIO — Junta de Castilla y León — Consejería de Agricultura y Ganadería

ZONA DE CONCENTRACIÓN PARCELARIA:

TAMARA DE CAMPOS II

PROVINCIA: PALENCIA

FASE:

PLANOS DE INVESTIGACIÓN

Observaciones:

PLANO Nº 6

Polígono nº: **6**

Autor: JOSE LUIS FERNÁNDEZ ANTÓN — INGENIERO TÉCNICO AGRÍCOLA

VºBº: IGNACIO CABAÑAS RINCÓN — JEFE DE LA UNIDAD TERRITORIAL DEL ITACYL

Escala: 1/2000

Fecha: MARZO 2012