

Polígono 6

Polígono 11

Polígono 7

Polígono 9

Polígono 807

Término Astudillo
(En su Anejo de Palacios del Alcor)

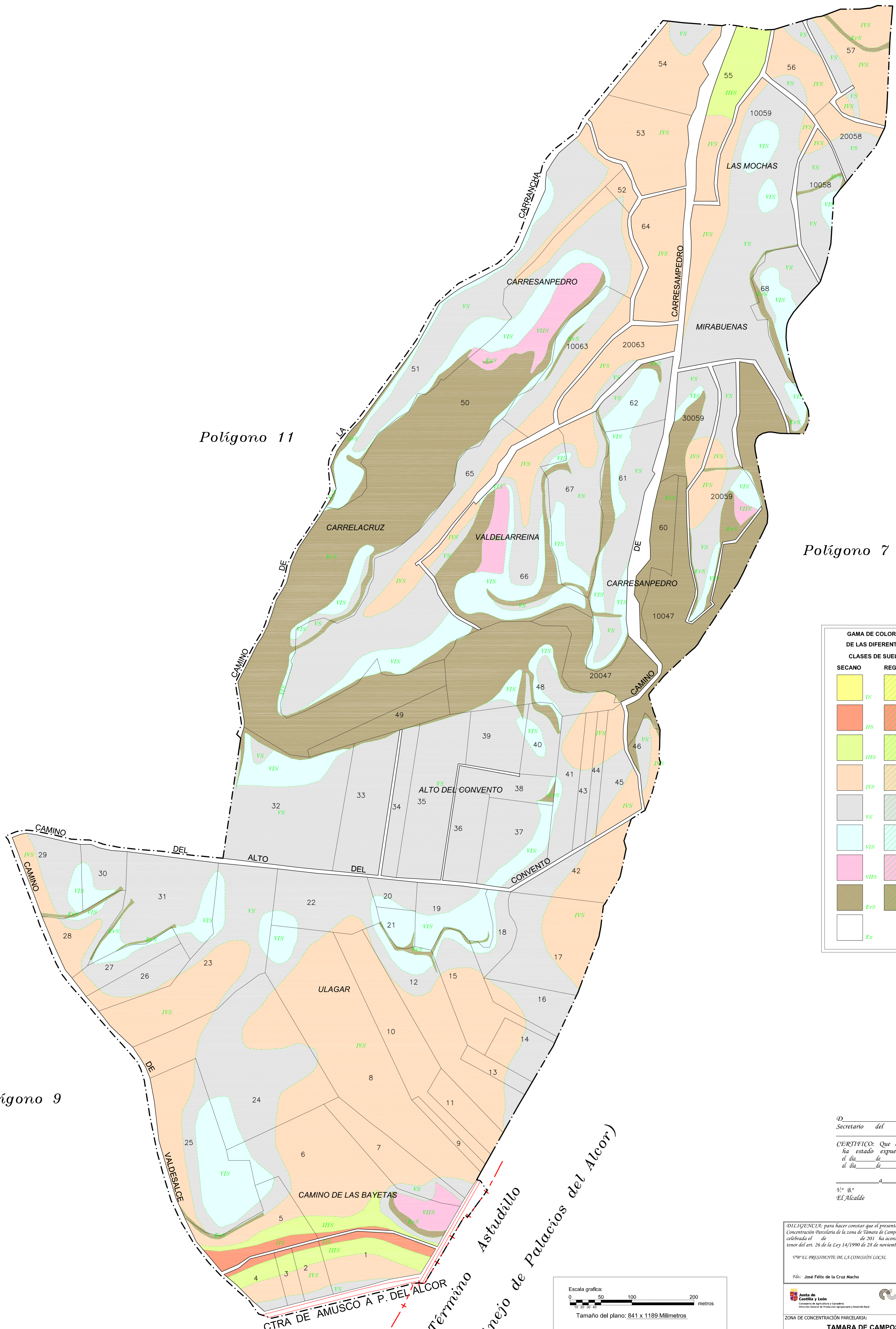

GAMA DE COLORES DE LAS DIFERENTES CLASES DE SUELO

SECANO		REGADIO	
IS	IR	IS	IR
HS	HR	HS	HR
IHS	IHR	IHS	IHR
IVS	IVR	IVS	IVR
VS	VR	VS	VR
VIS	VIR	VIS	VIR
VHS	VHR	VHS	VHR
ERS	ERV	ERS	ERV
ES			

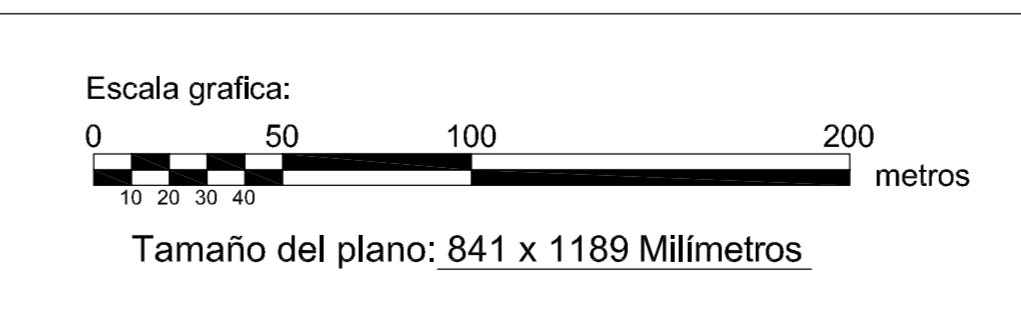

D. Secretario del Ayuntamiento de
CERTIFICO: Que el presente Documento ha estado expuesto al público desde el día de de 200 al día de de 200 a de de 200
 Vº Bº El Alcalde

DILIGENCIA: para hacer constar que el presente plano corresponde a las Bases Provisionales de Concentración Parcelaria de la zona de Támara de Campos II (Palencia) que esta Comisión Local, en su reunión celebrada el de de 201 ha acordado someter a encuesta en la forma preceptiva a tenor del art. 26 de la Ley 14/1990 de 28 de noviembre de Concentración Parcelaria de Castilla y León.

IMP: EL PRESIDENTE DE LA COMISIÓN LOCAL EL SECRETARIO DE LA COMISIÓN LOCAL

Fdo: José Félix de la Cruz Macho Fdo: Cristina Infante Alonso

ZONA DE CONCENTRACIÓN PARCELARIA: TAMARA DE CAMPOS II
PROVINCIA: PALENCIA
FASE: BASES PROVISIONALES
Observaciones: PLANO Nº 8

Polígono nº: 8
Escala: 1/2000
Fecha: MARZO 2012

Autor: JOSE LUIS FERNÁNDEZ ANTÓN VºBº: IGNACIO CABANAS RINCÓN
 INGENIERO TÉCNICO AGRÍCOLA JEFE DE LA UNIDAD TERRITORIAL DEL ITACYL