

GAMA DE COLORES DE LAS DIFERENTES CLASES DE SUELO	
SECANO	REGADIO
IS	IR
IIS	IIR
IIIS	IIIR
IVS	IIVR
VS	VVR
VIS	VIVR
VIIS	VIIVR
EVS	EIVR
Ex	

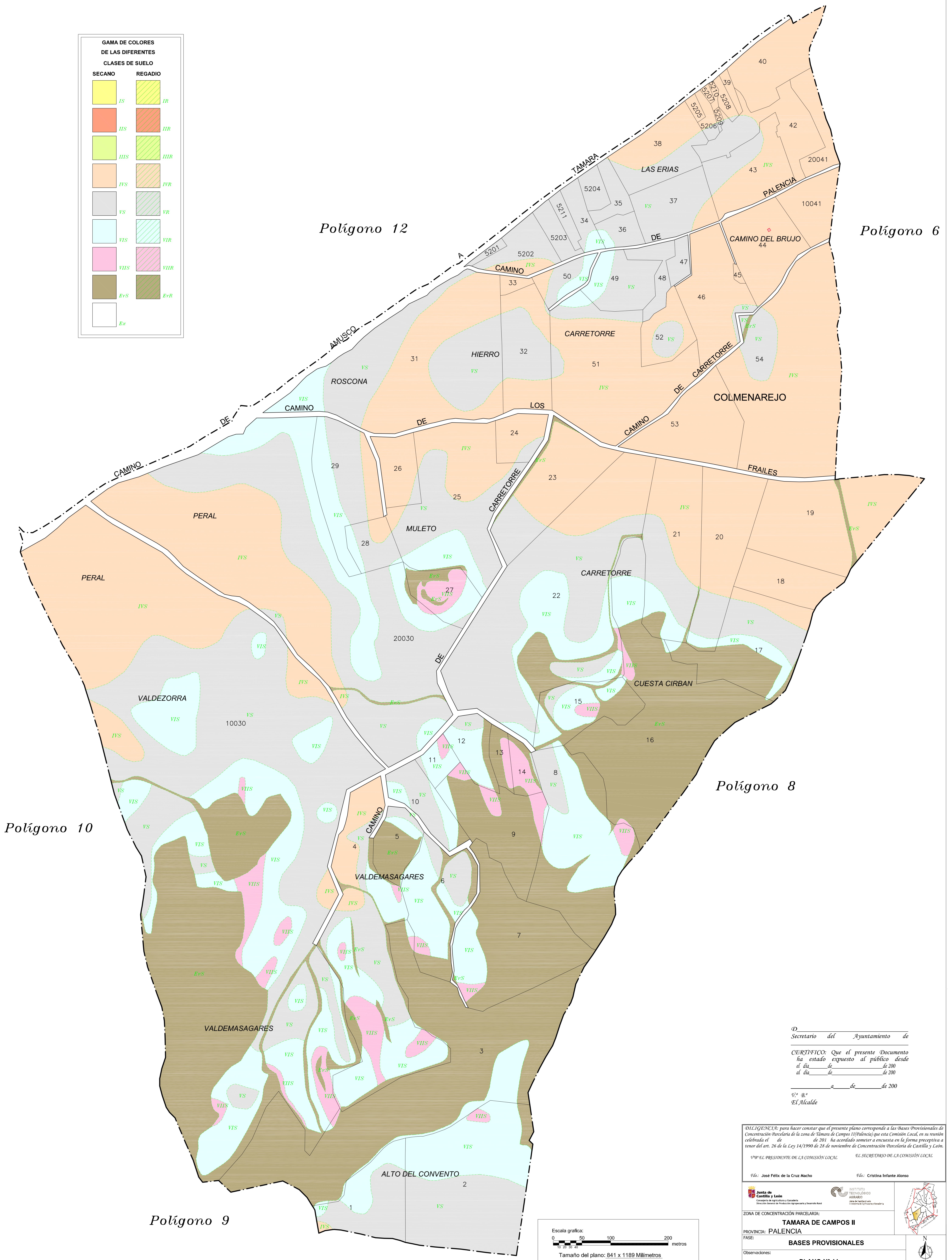

D. \_\_\_\_\_  
 Secretario del Ayuntamiento de \_\_\_\_\_

CERTIFICO: Que el presente Documento ha estado expuesto al público desde el día \_\_\_\_\_ de \_\_\_\_\_ de 200 \_\_\_\_\_ a \_\_\_\_\_ de 200 \_\_\_\_\_

V.º B.º  
 El Alcalde

DILIGENCIA: para hacer constar que el presente plano corresponde a las Bases Provisionales de Concentración Parcelaria de la zona de Tamara de Campos II (Palencia) que esta Comisión Local, en su reunión celebrada el \_\_\_\_\_ de \_\_\_\_\_ de 2011 ha acordado someter a encuesta en la forma preceptiva a tenor del art. 26 de la Ley 14/1990 de 28 de noviembre de Concentración Parcelaria de Castilla y León.

N.º EL PRESIDENTE DE LA COMISIÓN LOCAL EL SECRETARIO DE LA COMISIÓN LOCAL

Fdo: José Félix de la Cruz Macho Fdo: Cristina Infante Alonso

ZONA DE CONCENTRACIÓN PARCELARIA: TAMARA DE CAMPOS II  
 PROVINCIA: PALENCIA  
 FASE: BASES PROVISIONALES

Observaciones: PLANO Nº 11

Autor: JOSE LUIS FERNÁNDEZ ANTÓN V.º B.º: IGNACIO CABANAS RINCÓN Escala: 1/2000  
 INGENIERO TÉCNICO AGRÍCOLA JEFE DE LA UNIDAD TERRITORIAL DEL ITACYL Fecha: MARZO 2012

