*DILIGENCIA: para hacer constar que el presente plano corresponde a las Bases Provisionales de Concentración Parcelaria de la zona de Támara de Campos II(Palencia) que esta Comisión Local, en su reunión celebrada el de de 201 ha acordado someter a encuesta en la forma preceptiva a tenor del art. 26 de la Ley 14/1990 de 28 de noviembre de Concentración Parcelaria de Castilla y León.*

*V.º B.º EL PRESIDENTE DE LA COMISIÓN LOCAL* — *EL SECRETARIO DE LA COMISIÓN LOCAL*

Fdo.: **José Félix de la Cruz Macho** — Fdo.: **Cristina Infante Alonso**

**Junta de Castilla y León**
Consejería de Agricultura y Ganadería
Dirección General de Producción Agropecuaria y Desarrollo Rural

INSTITUTO TECNOLÓGICO AGRARIO
Otras de Agricultura
Consejería de Agricultura y Ganadería

ZONA DE CONCENTRACIÓN PARCELARIA:

**TAMARA DE CAMPOS II**

PROVINCIA: PALENCIA

FASE: **PLANOS DE INVESTIGACIÓN**

Observaciones:

**PLANO Nº 12**

Polígono nº: **12**

Autor: JOSE LUIS FERNÁNDEZ ANTÓN — INGENIERO TÉCNICO AGRÍCOLA

Vº.Bº: IGNACIO CABAÑAS RINCÓN — JEFE DE LA UNIDAD TERRITORIAL DEL ITACYL

Escala: 1/2000

Fecha: MARZO 2012

Escala grafica: 0 50 100 200 metros (10 20 30 40)

Tamaño del plano: 841 x 1300 Milímetros

*D._____*
*Secretario del Ayuntamiento de _____*

*CERTIFICO: Que el presente Documento ha estado expuesto al público desde el día ____ de ____ de 201*
*al día ____ de ____ de 201*

*_____ a ____ de ____ de 201*

*V.º B.º*
*El Alcalde*

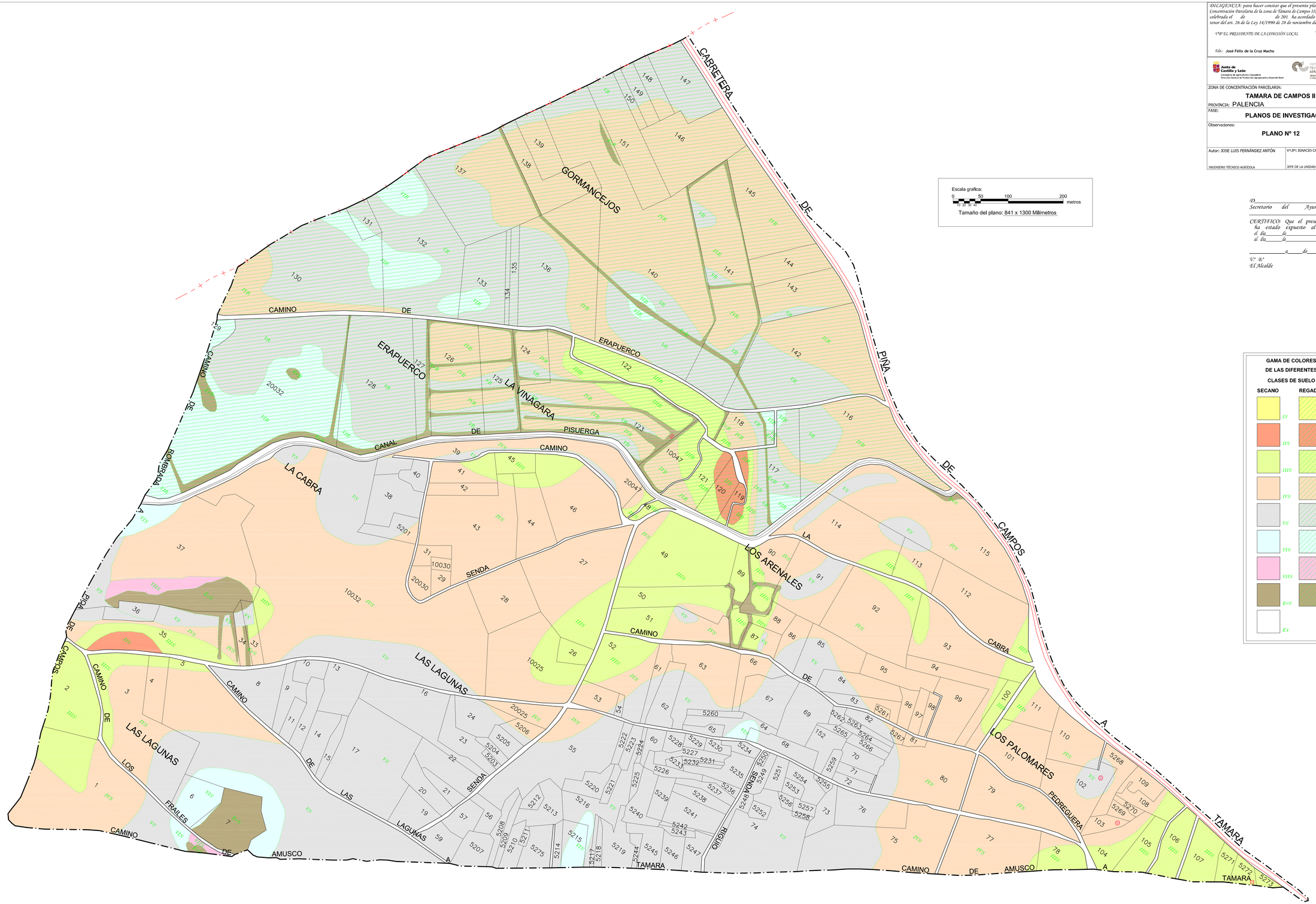


**GAMA DE COLORES DE LAS DIFERENTES CLASES DE SUELO**

| SECANO | REGADIO |
|---|---|
| IS | IR |
| IIS | IIR |
| IIIS | IIIR |
| IVS | IVR |
| VS | VR |
| VIS | VIR |
| VIIS | VIIR |
| EvS | EvR |
| Ex | |