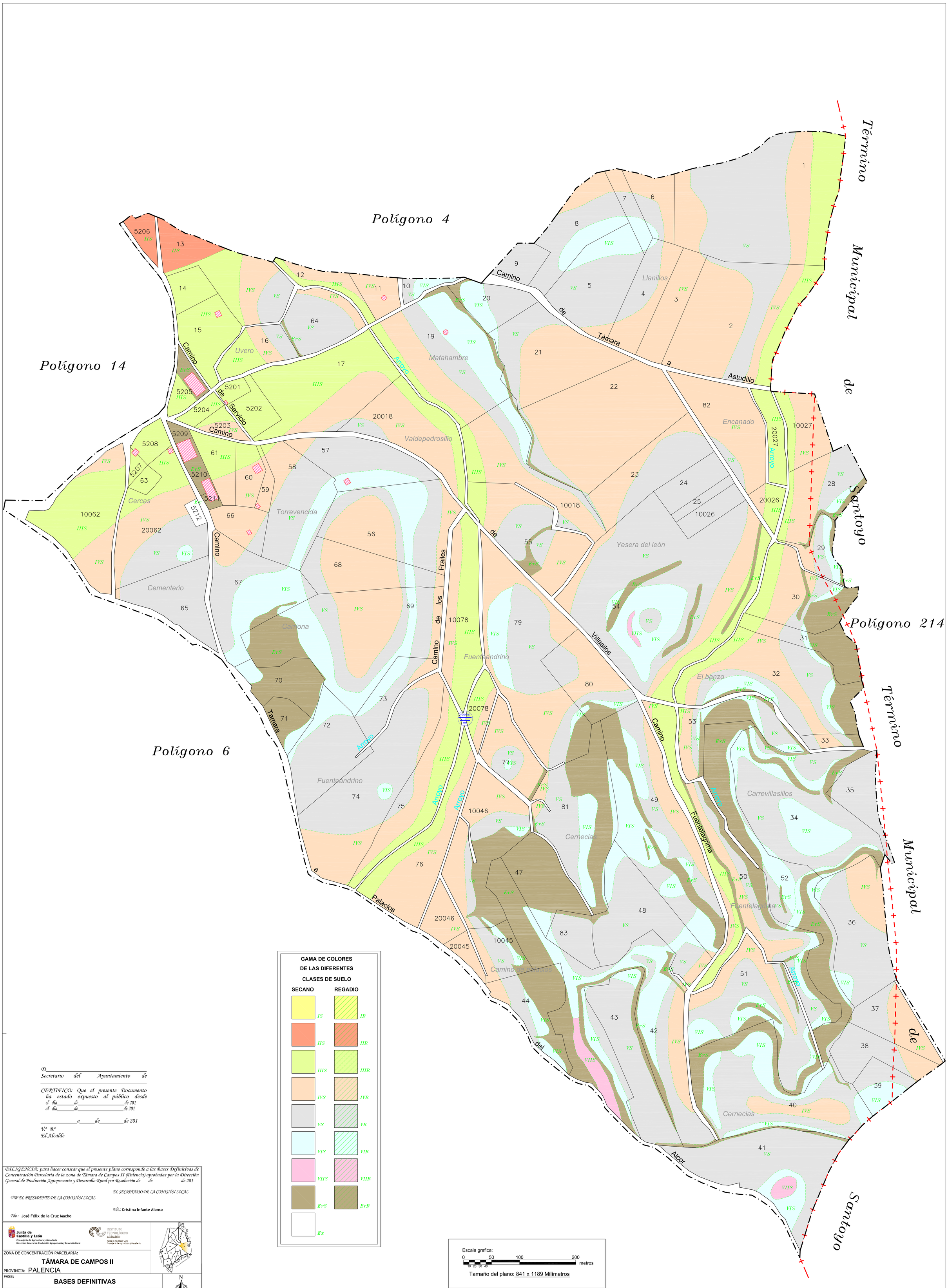

D_____
Secretario del Ayuntamiento de
_____

CERTIFICO: Que el presente Documento ha estado expuesto al público desde el día_____de_____de 201
al día_____de_____de 201

_____a_____de_____de 201

V.º B.º
El Alcalde

DILIGENCIA: para hacer constar que el presente plano corresponde a las Bases Definitivas de Concentración Parcelaria de la zona de Támara de Campos II (Palencia) aprobadas por la Dirección General de Producción Agropecuaria y Desarrollo Rural por Resolución de de de 201

EL SECRETARIO DE LA COMISIÓN LOCAL

VºBº EL PRESIDENTE DE LA COMISIÓN LOCAL

Fdo.: Cristina Infante Alonso

Fdo.: José Félix de la Cruz Macho

Junta de Castilla y León
Consejería de Agricultura y Ganadería
Dirección General de Producción Agropecuaria y Desarrollo Rural

INSTITUTO TECNOLÓGICO AGRARIO
Junta de Castilla y León
Consejería de Agricultura y Ganadería

ZONA DE CONCENTRACIÓN PARCELARIA:
TÁMARA DE CAMPOS II

PROVINCIA: PALENCIA

FASE:
BASES DEFINITIVAS

Observaciones:
PLANO Nº 5

Polígono nº: **5**

Escala: 1/2000

Fecha: ENERO 2013

Autor: JOSE LUIS FERNÁNDEZ ANTÓN
INGENIERO TÉCNICO AGRÍCOLA

Vº.Bº: IGNACIO CABAÑAS RINCÓN
JEFE DE LA UNIDAD TERRITORIAL DEL ITACYL