

LEYENDA	
FINCA	20 NÚMERO DE FINCA
MASA	57 NÚMERO DE PROPIETARIO
CLASE	IVR ETIQUETA CLASE
CARRERA	CAMINO
ARROYO	DESAGÜE
ACEQUIA	TUBERÍA ENTERRADA
LÍNEA ELÉCTRICA	ETIQUETA MASA
EDIFICACIONES	ZONA REGADÍO
RED RIEGO PRINCIPAL	HIDRANTES
RED RIEGO TERCIARIA	TOMAS DE RIEGO
TÉRMINO MUNICIPAL	PUENTE
FUENTES	

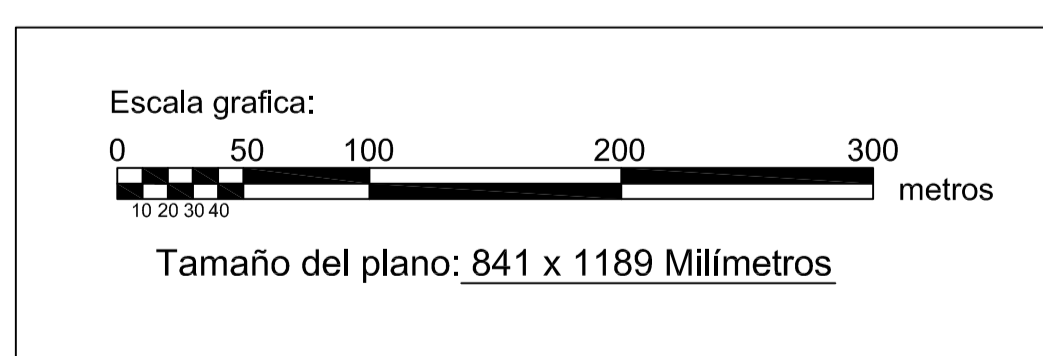
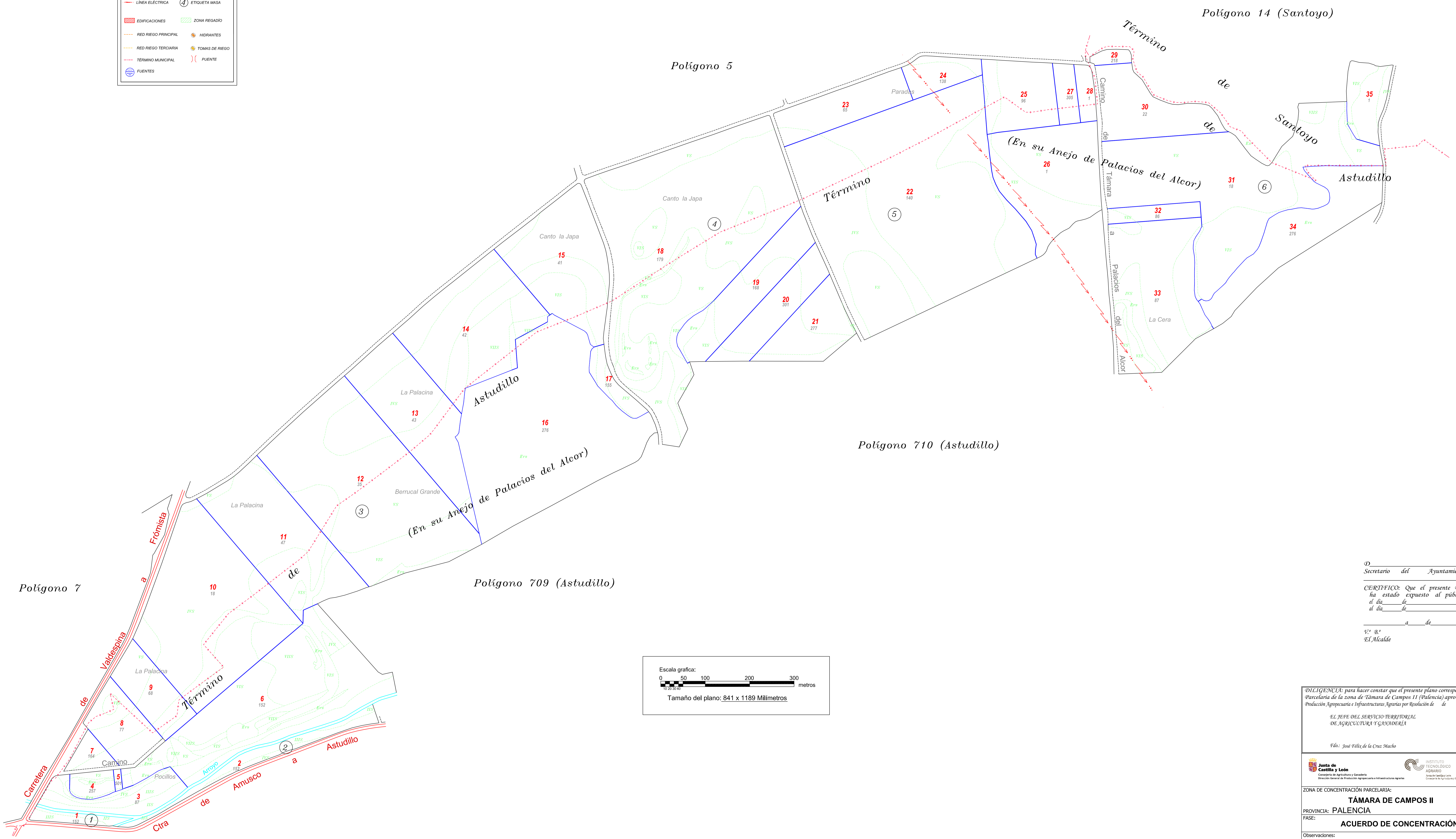

D. Secretario del Ayuntamiento de
 CERRIFICO: Que el presente Documento
 ha estado expuesto al público desde
 el día de de 201
 al día de de 201
 a de de 201
 Vº Bº El Alcalde

DELICENCIA: para hacer constar que el presente plano corresponde al Acuerdo de Concentración Parcelaria de la zona de "Támara de Campos II (Palencia) aprobado por la Dirección General de Producción Agropecuaria e Infraestructuras Agrarias por Resolución de de de 2015

EL JEFE DEL SERVICIO TERRITORIAL DE AGRICULTURA Y GANADERÍA
 Vdo: José Félix de la Cruz Macho

ZONA DE CONCENTRACIÓN PARCELARIA: TÁMARA DE CAMPOS II PROVINCIA: PALENCIA FASE: ACUERDO DE CONCENTRACIÓN		
Observaciones: De la finca nº1 a la 35		
Autor: JOSE LUIS FERNANDEZ ANTON INGENIERO TÉCNICO AGRÍCOLA	Vº Bº: IGNACIO CABARAS RINCÓN JEFE DE LA UNIDAD TERRITORIAL DEL ITACV	Polígono nº: 6 Escala: 1/3000 Fecha: Agosto 2015