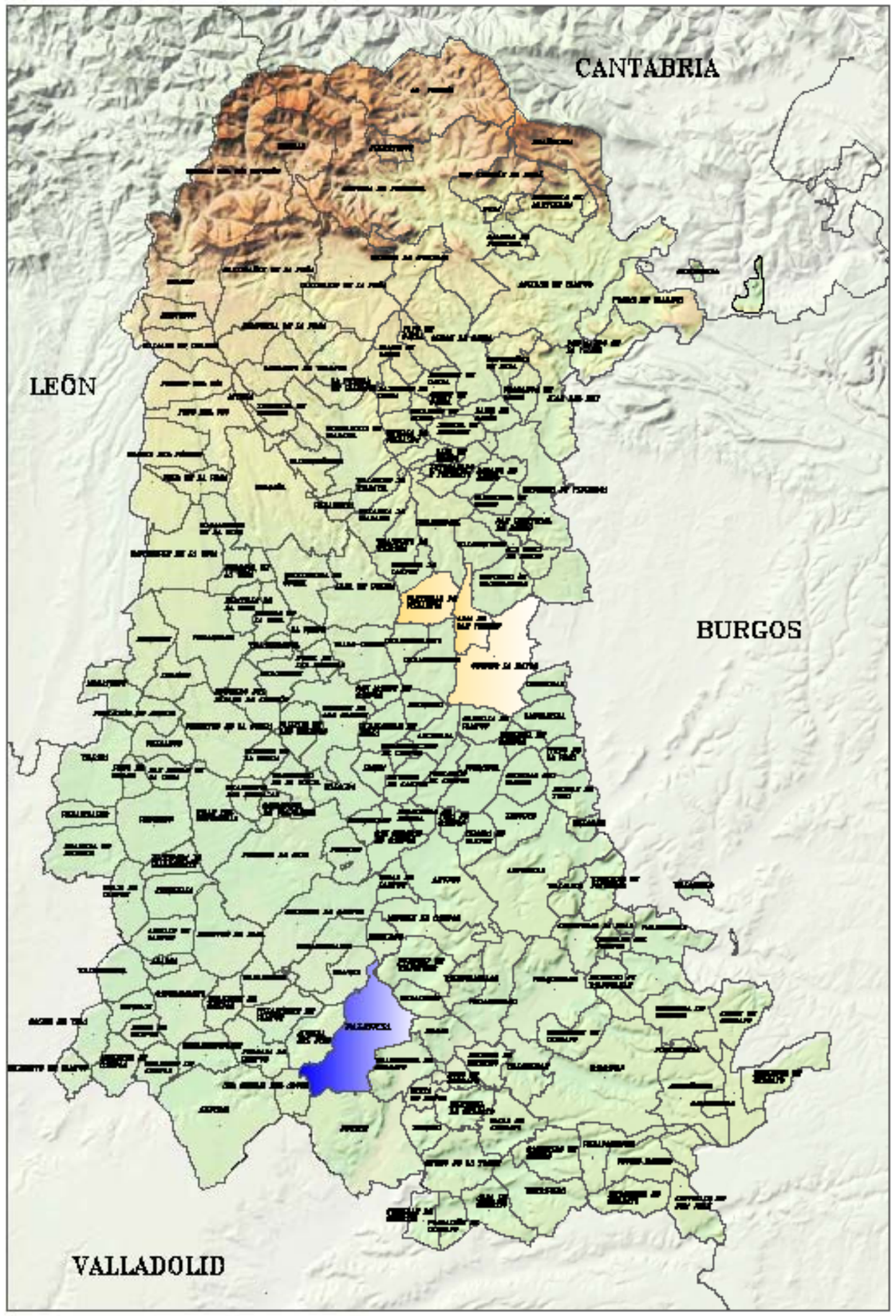

ESCALA 1/ 800.000

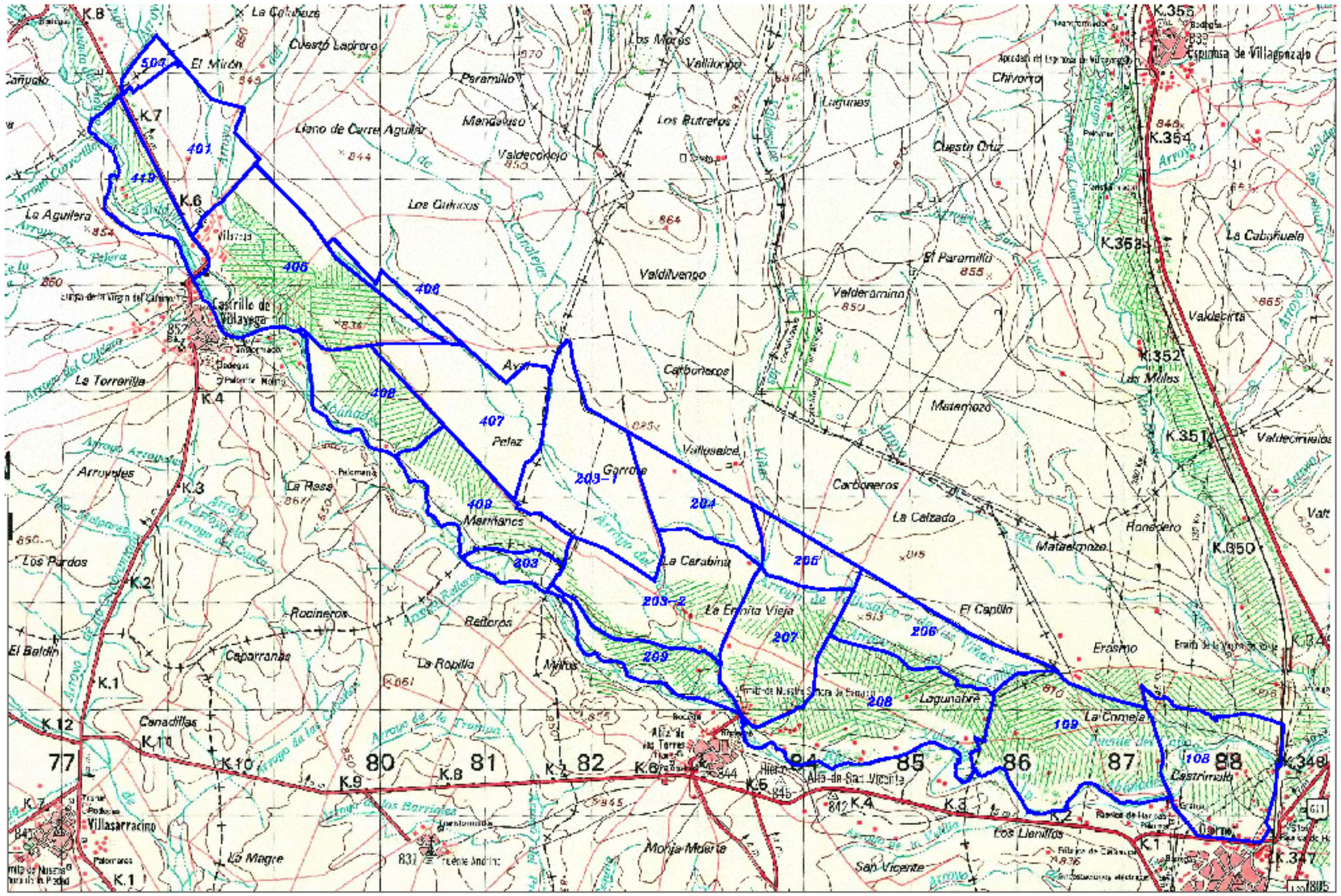

ESCALA 1/ 35.000

DILIGENCIA: para hacer constar que el presente plano corresponde a las Bases Definitivas de Concentración Parcelaria de la zona de Castrillo de Villavega II- Abia de las Torres II- Osorno II (Palencia) aprobadas por la Dirección General de Infraestructuras y Diversificación Rural por Resolución de de de 200

EL SECRETARIO DE LA COMISIÓN LOCAL

Vº Bº EL PRESIDENTE DE LA COMISIÓN LOCAL

Fdo.:

Fdo.:

D.

Secretario del Ayuntamiento de

CERTIFICO: Que el presente Documento ha estado expuesto al público desde el día de de 200
al día de de 200

a de de 200

V.º B.º
El Alcalde

Junta de Castilla y León

INSTITUTO TECNOLÓGICO AGRARIO itacyl

ZONA DE CONCENTRACIÓN PARCELARIA:
CASTRILLO DE VILLAVEGA II- ABIA DE LAS TORRES II- OSORNO II.
ZONA REGABLE DEL VALDAVIA

PROVINCIA: PALENCIA

FASE:
BASES DEFINITIVAS

Observaciones:

PLANO Nº 0

(PLANO GENERAL DE SITUACIÓN Y DISTRIBUCIÓN DE POLÍGONOS)

N

Polígono nº:

Autor: JOSE LUIS FERNÁNDEZ ANTÓN
INGENIERO TÉCNICO AGRÍCOLA

Vº.Bº: IGNACIO CABAÑAS RINCÓN
JEFE DE LA UNIDAD TERRITORIAL DEL ITACYL

Escala: VARIAS

Fecha: Noviembre 2007