

GAMA DE COLORES DE LAS DIFERENTES CLASES DE SUELO

1	9
2	101
3	201
4	301
5	401
6	501
7	Alm
8	Ex

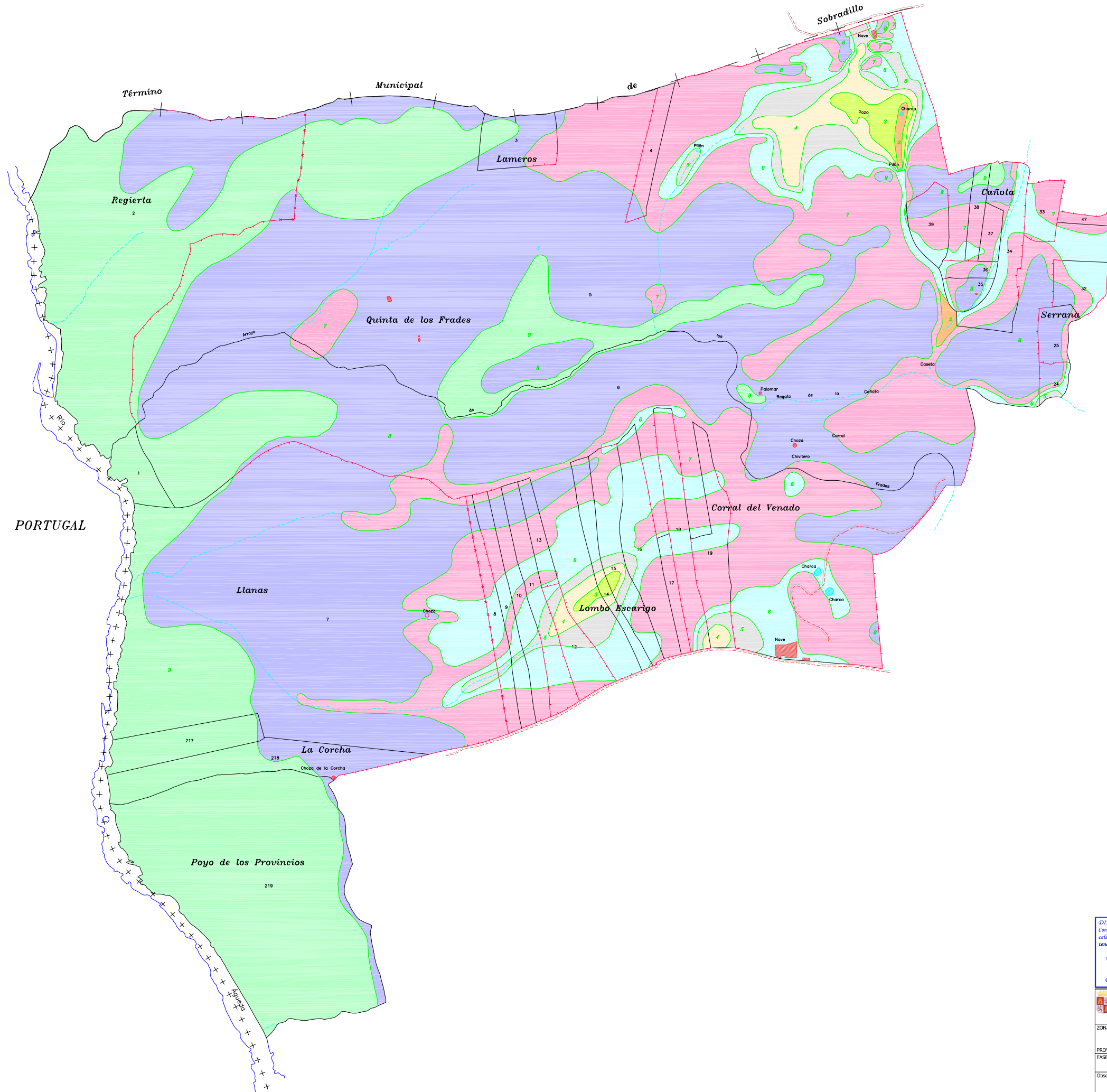

DECLARACIÓN: para hacer constar que el presente plano corresponde a las Bases Provisionales de Concentración Parcelaria de la zona de Ahigal de los Aceiteros (Salamanca) que esta Comisión Local, en su reunión celebrada el 25 de Octubre de 2007, ha acordado someter a encuesta en la forma preceptiva a tenor del art. 26 de la Ley 14/1990 de 28 de noviembre de Concentración Parcelaria de Castilla y León.

1ººº EL PRESIDENTE DE LA COMISIÓN LOCAL EL SECRETARIO DE LA COMISIÓN LOCAL

Fdo: Fdo:

<p>Junta de Castilla y León Consejería de Agricultura y Ganadería Dirección General de Infraestructuras y Ordenación Rural</p>	<p>INSTITUTO TECNOLÓGICO AGRARIO</p>	
<p>ZONA DE CONCENTRACIÓN PARCELARIA: <b>AHIGAL DE LOS ACEITEROS</b></p>		
<p>PROVINCIA: SALAMANCA</p>		
<p>FASE: <b>BASES PROVISIONALES</b></p>		
<p>Observaciones:</p>		
		<p>Polígono nº: <b>17</b></p>
		<p>Escala: 1/2.500</p>
		<p>Fecha: Octubre 2007</p>