

Continúa el Polígono en el plano en plano nº2

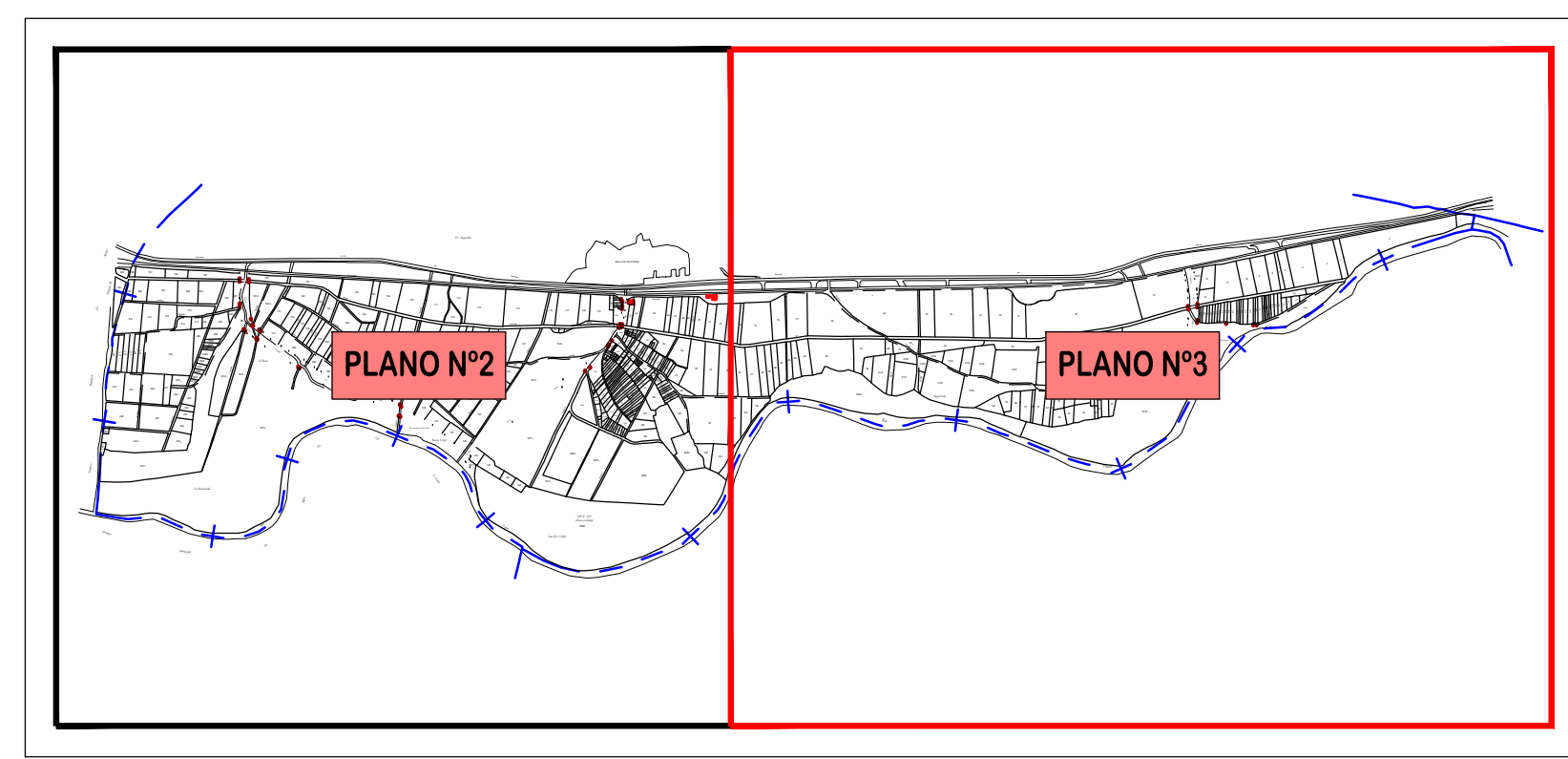

**RELACION DE CLASES DE SUELO**

I	Primera de labor	X	Primera de chopera/teñosos
II	Segunda de labor	XI	Segunda de chopera/teñosos
III	Tercera de labor	XII	Tercera de chopera/teñosos
IV	Cuarta de labor	XIII	Primera de alameda
V	Quinta de labor	XIV	Segunda de alameda
VI	Primera de viña	XV	Primera de Pradera
VII	Segunda de viña	XVI	Segunda de Pradera
VIII	Tercera de viña	Ex	Excluida
IX	Cuarta de viña		


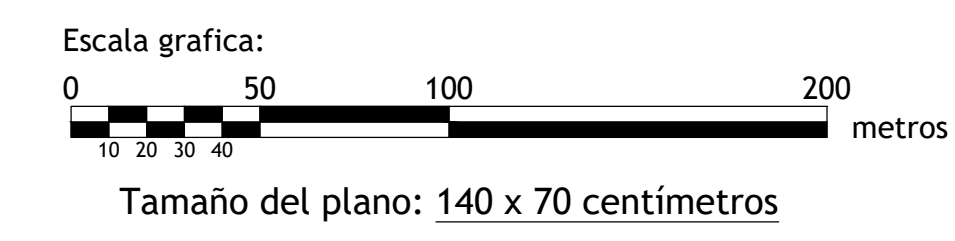

DECLARACIÓN: para hacer constar que el presente plano corresponde a las BASES DEFINITIVAS de Concentración Parcelaria de la zona de CANAL DE EZA -DEMARCACION I- (SORIA), Aprobadas por la Dirección General de Desarrollo Rural por resolución de 2020.

1ºº EL PRESIDENTE DE LA COMISIÓN LOCAL EL SECRETARIO DE LA COMISIÓN LOCAL

Fdo: Fdo:

**Junta de Castilla y León**  
 Consejería de Agricultura, Ganadería y Desarrollo Rural  
 Dirección General de Desarrollo Rural

**INSTITUTO TECNOLÓGICO AGRARIO**  
 Área de Ingeniería y Tecnología  
 Departamento de Ingeniería y Tecnología

ZONA DE CONCENTRACIÓN PARCELARIA:  
**CANAL DE EZA DEMARCACIÓN 1**  
**VELILLA DE SAN ESTEBAN**

PROVINCIA: SORIA

FASE:  
**BASES DEFINITIVAS**

Observaciones:  
**POLIGONO 45**  
 (HOJA 2)

VºBº: JOSE ANGEL HERNANDEZ LACAL Autor: FRANCISCO ADRIAN MORENO

Jefe de la Unidad Territorial del ITACYL GRADO EN INGENIERIA AGRICOLA Y MEDIO RURAL

Plano nº: **3**

Escala: 1/2.000

Fecha: JULIO 2020