

LEYENDA

<p>Término Municipal</p> <p>Zona Urbana</p> <p>VÍAS DE COMUNICACIÓN</p> <p>Autopistas, Autovías</p> <p>Red de Ctra. de Interés General del Estado</p> <p>Red de Ctra. Regional Básica</p> <p>Red de Ctra. Diputación</p> <p>Líneas convencionales</p> <p>LAV</p> <p>INFRAESTRUCTURAS AGRARIAS</p> <p>Principal</p> <p>Principal Circunvalación</p> <p>Secundario</p>	<p>DIRECTRICES AMBIENTALES</p> <p>Infraestructuras Agrarias</p> <p>No afectar a la vegetación</p> <p>No trazar</p> <p>Red Hidrográfica</p> <p>Trazado alternativo</p> <p>Red hidrográfica</p> <p>Conservar traza</p> <p>Parcelas para la extracción de áridos</p> <p>Zona Humeda Catalogada de Castronuño</p> <p>Vías Pecuarias</p> <p>Yacimientos Arqueológicos</p> <p>Abrevaderos</p>	<p>Hábitat de interés comunitario</p> <p>4090</p> <p>5330</p> <p>5330 4090</p> <p>6220* 5330</p> <p>92A0</p> <p>92D0</p> <p>9340</p> <p>9340 5330</p> <p>9340 5330 4090</p>
---	--	--

CODIGOS HABITATS UE

- 4090 Brezales ortomediterráneos endémicos con aliaga
- 5330 Matorrales termomediterráneos y pre-estépicos
- 6220* Zonas subestépicas de gramíneas y anuales del Thero-Brachypodieta
- 92A0 Bosques galería de Salix alba y Populus alba
- 92D0 Galerías y matorrales ibereños termomediterráneos (Nerio-Tamaricetea y Securinegion tinctoriae)
- 9340 Encinares de Quercus ilex y Quercus rotundifolia
- * Hábitat prioritario

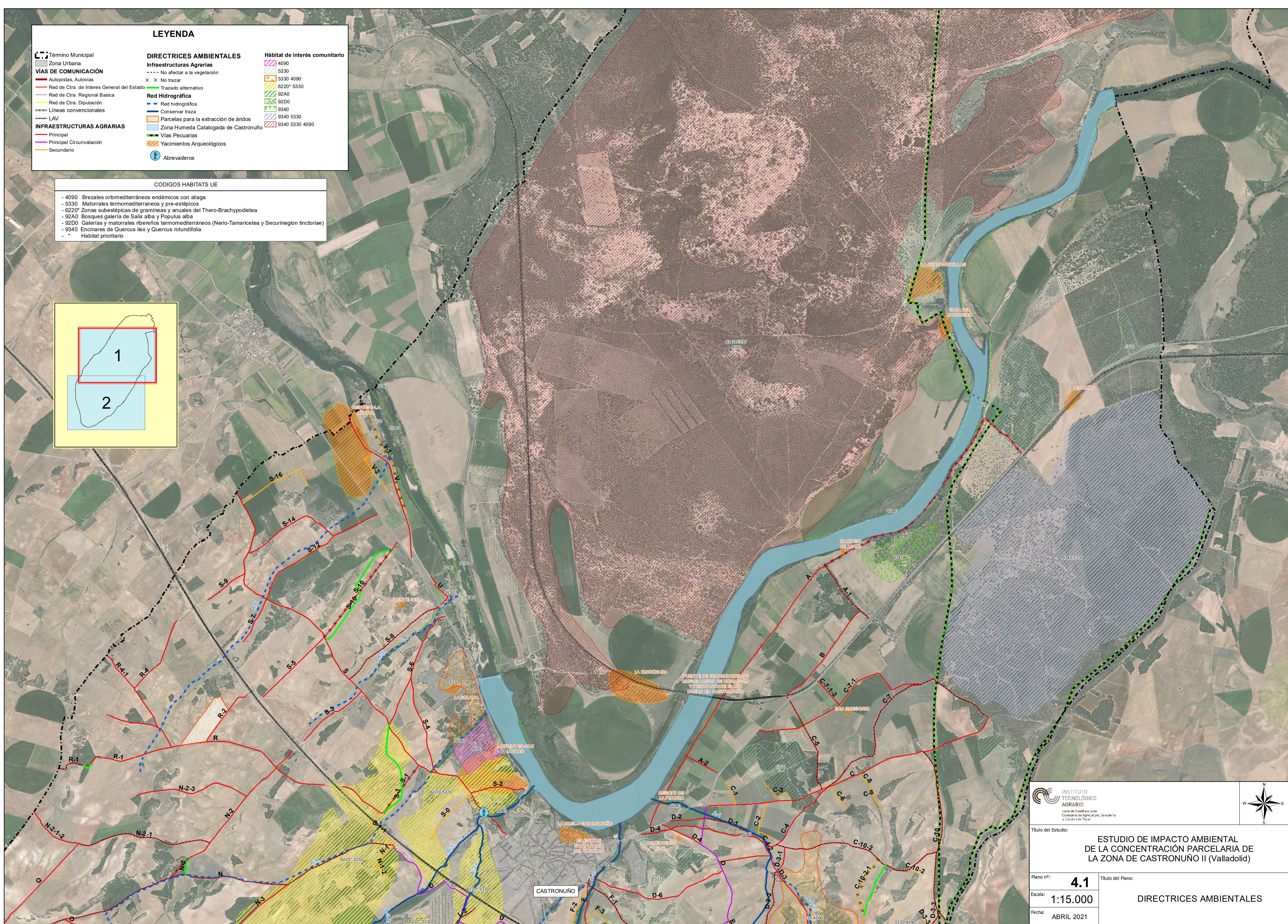
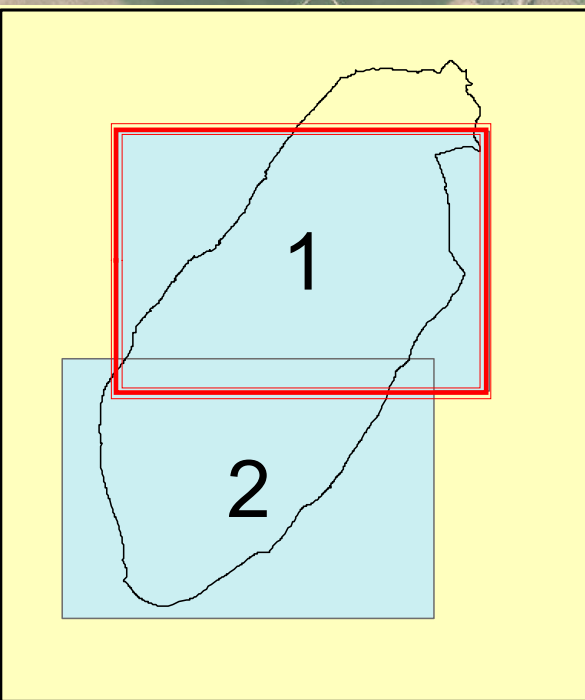

<p>INSTITUTO TECNOLÓGICO AGRARIO Junta de Castilla y León Consejería de Agricultura, Ganadería y Desarrollo Rural</p>		
<p>Título del Estudio: ESTUDIO DE IMPACTO AMBIENTAL DE LA CONCENTRACIÓN PARCELARIA DE LA ZONA DE CASTRONUÑO II (Valladolid)</p>		
<p>Plano nº: 4.1</p>	<p>Título del Plano: DIRECTRICES AMBIENTALES</p>	
<p>Escala: 1:15.000</p>	<p>Fecha: ABRIL 2021</p>	