

GAMA DE COLORES DE LAS DIFERENTES CLASES DE SUELO

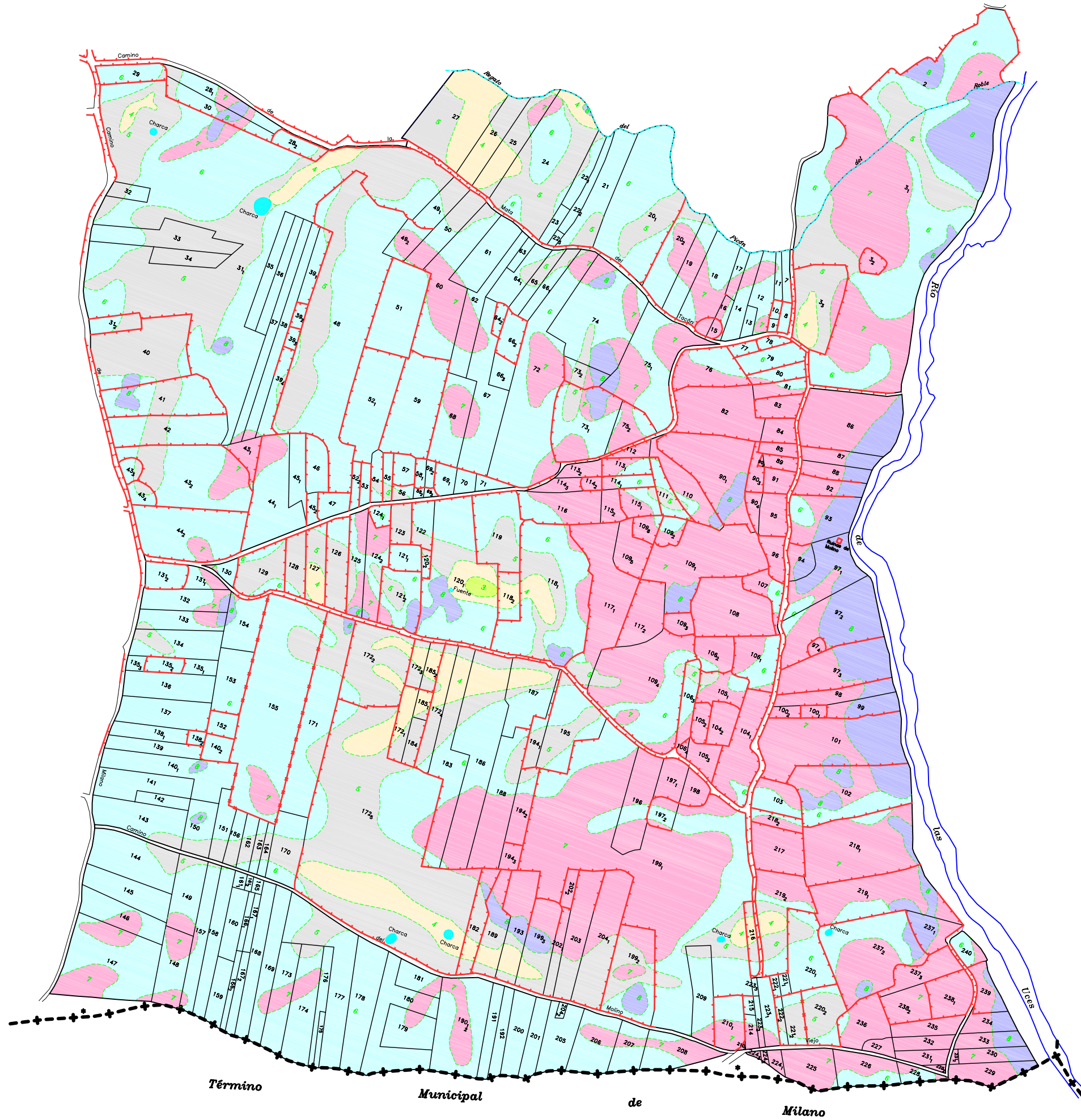
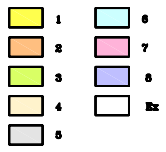

Término Municipal de Milano

DECLARACIÓN: para hacer constar que el presente plano corresponde a las Bases Provisionales de Concentración Parcelaria de la zona de Cereza de Peñahorcada (Salamanca) que esta Comisión Local, en su reunión celebrada el ... de ... de 200... ha acordado someter a encuesta en la forma preceptiva a tenor del art. 26 de la Ley 14/1990 de 28 de noviembre de Concentración Parcelaria de Castilla y León.

VºBº EL PRESIDENTE DE LA COMISIÓN LOCAL. EL SECRETARIO DE LA COMISIÓN LOCAL.

Fila: \_\_\_\_\_ Fila: \_\_\_\_\_

Logo of Junta de Castilla y León and Instituto Tecnológico Agrario (ITA).

ZONA DE CONCENTRACIÓN PARCELARIA: CEREZAL DE PEÑAHORCADA

PROVINCIA: SALAMANCA

FASE: BASES PROVISIONALES		Polígono nº: 14
Observaciones: AMPLIACIÓN DEL PERÍMETRO EN EL TÉRMINO MUNICIPAL DE LA ZARZA DE PUMAREDA		
Autor: LUIS MIGUEL SANCHEZ	VºBº: JOSÉ LUIS NUÑO ARRANZ	Escala: 1/2.000
TÉCNICO DE LA U.T. DE SALAMANCA DEL ITACYL		Fecha: Enero 2007