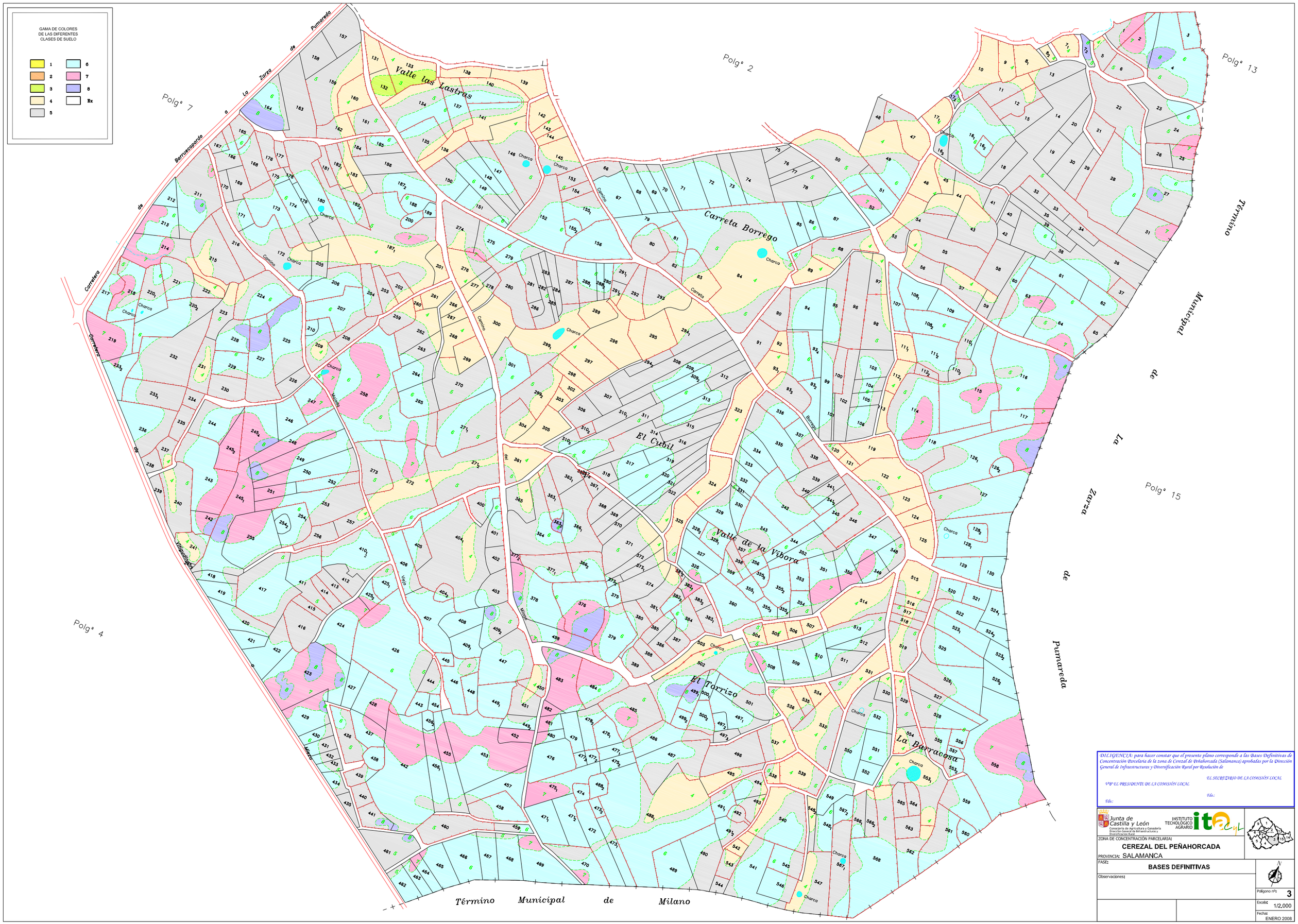

DILIGENCIA: para hacer constar que el presente plano corresponde a las Bases Definitivas de Concentración Parcelaria de la zona de Cerezal de Peñahorcada (Salamanca) aprobadas por la Dirección General de Infraestructuras y Diversificación Rural por Resolución de

V.º B.º EL PRESIDENTE DE LA COMISIÓN LOCAL

Fdo.:

EL SECRETARIO DE LA COMISIÓN LOCAL

Fdo.:

Junta de Castilla y León
Consejería de Agricultura y Ganadería
Dirección General de Infraestructuras y Diversificación Rural

INSTITUTO TECNOLÓGICO AGRARIO
itacyL

ZONA DE CONCENTRACIÓN PARCELARIA:

CEREZAL DEL PEÑAHORCADA

PROVINCIA: SALAMANCA

FASE:

BASES DEFINITIVAS

Observaciones:

Polígono nº: **3**

Escala: 1/2.000

Fecha: ENERO 2008