

GAMA DE COLORES DE LAS DIFERENTES CLASES DE SUELO

1	6
2	7
3	8
4	8x
5	

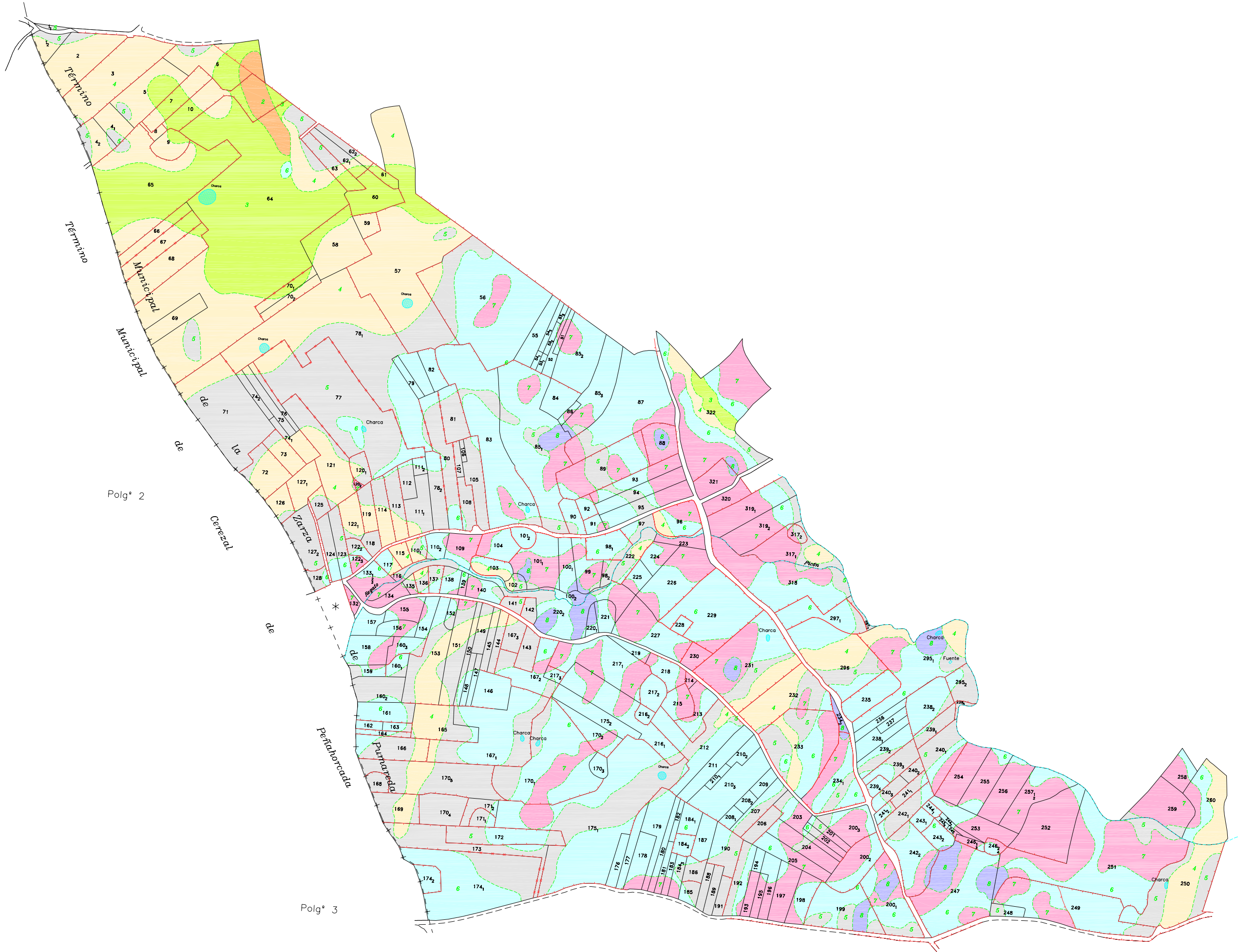

DECLARACIÓN: para hacer constar que el presente plano corresponde a las Bases Definitivas de Concentración Parcelaria de la zona de Cereza de Peñahorcada (Salamanca) aprobadas por la Dirección General de Infraestructuras y Diversificación Rural por Resolución de

EL PRESIDENTE DE LA COMISIÓN LOCAL EL SECRETARIO DE LA COMISIÓN LOCAL

Fdo: \_\_\_\_\_ Fdo: \_\_\_\_\_

Logo of Junta de Castilla y León, Instituto Tecnológico Agrario (ITA), and the local council.

ZONA DE CONCENTRACION PARCELARIA: **CEREZAL DEL PEÑAHORCADA**

PROVINCIA: **SALAMANCA**

FASE: **BASES DEFINITIVAS**

Observaciones: \_\_\_\_\_

Poligono nº: **13**

Escala: **1/2.000**

Fecha: **ENERO 2008**