

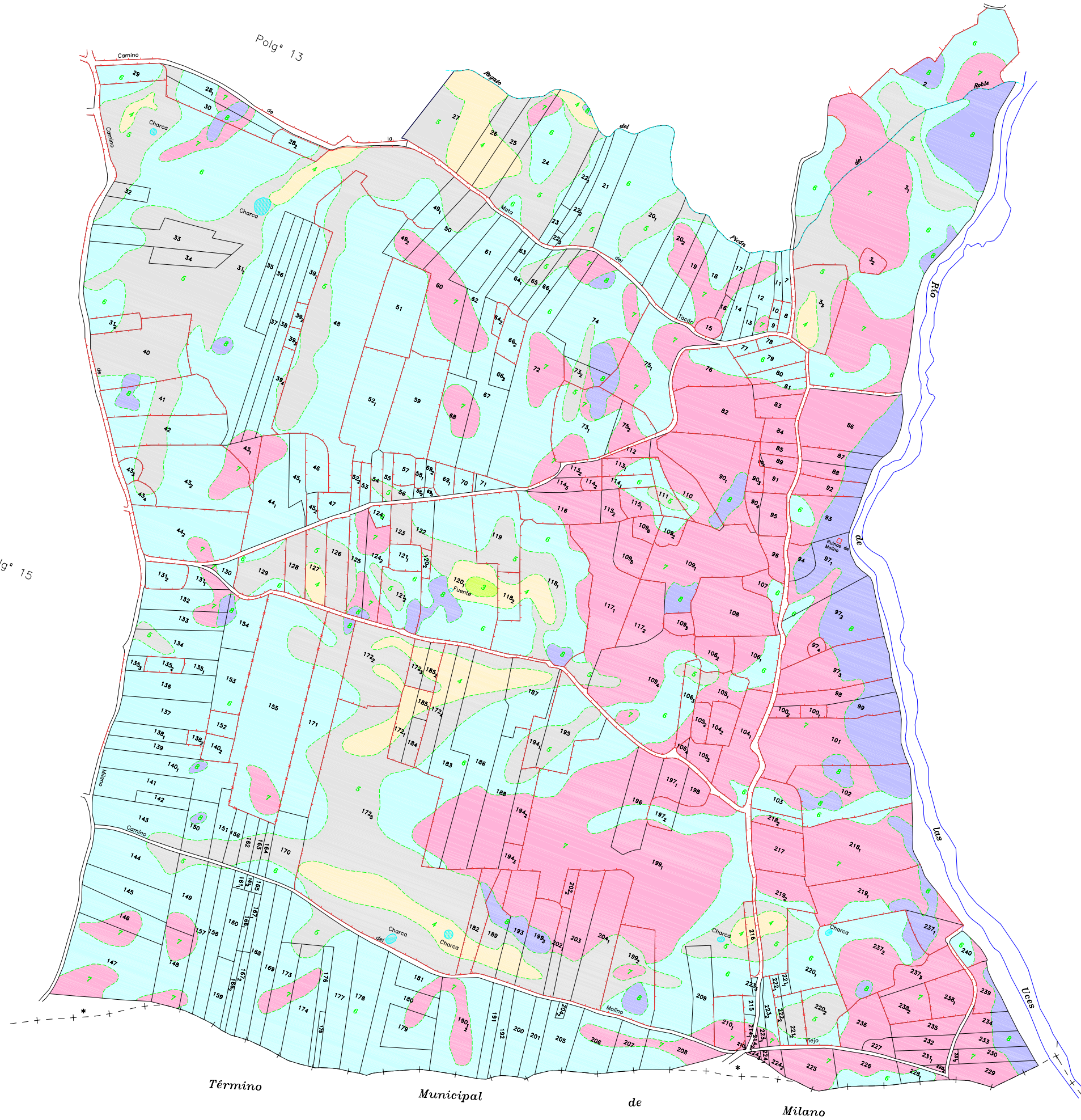



GAMA DE COLORES DE LAS DIFERENTES CLASES DE SUELO

- | | |
|---|----|
| 1 | 6 |
| 2 | 7 |
| 3 | 8 |
| 4 | Bx |
| 5 | |



DECLARACIÓN: para hacer constar que el presente plano corresponde a las Bases Definitivas de Concentración Parcelaria de la zona de Cerezal del Peñahorcada (Salamanca) aprobadas por la Dirección General de Infraestructuras y Diversificación Rural por Resolución de

EL PRESIDENTE DE LA COMISIÓN LOCAL EL SECRETARIO DE LA COMISIÓN LOCAL
 Fdo: Fdo:

 Junta de Castilla y León Consejería de Agricultura y Ganadería Dirección General de Infraestructuras y Diversificación Rural	 INSTITUTO TECNOLÓGICO AGRARIO	
ZONA DE CONCENTRACIÓN PARCELARIA: CEREZAL DEL PEÑAHORCADA		
PROVINCIA: SALAMANCA		
FASE: BASES DEFINITIVAS		
Observaciones:		
Polígono nº: 14		
Escala: 1/2.000		Fecha: ENERO 2008