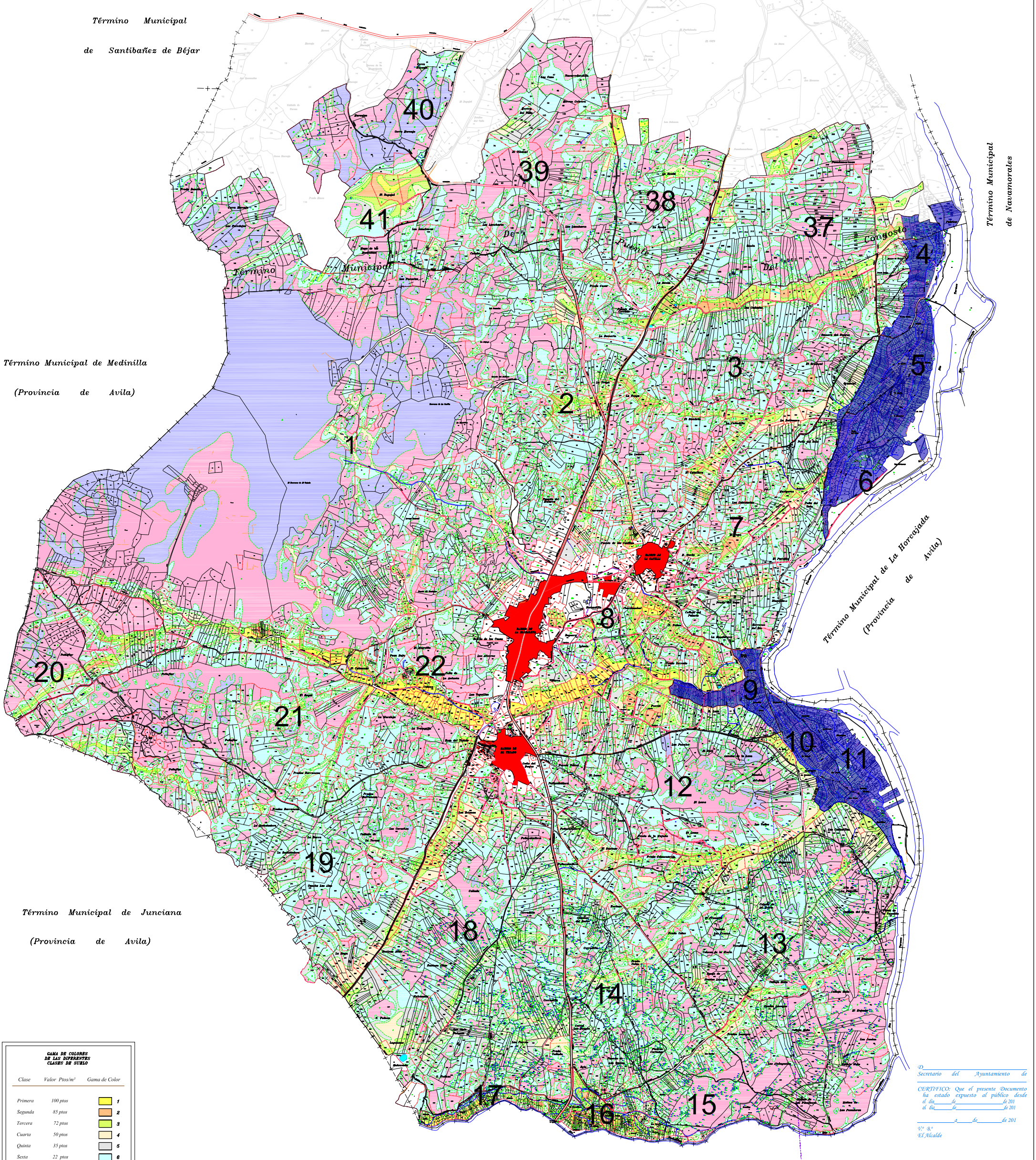

GAMA DE COLORES DE LAS DIFERENTES CLASES DE SUELO

Clase	Valor Ptos/m²	Gama de Color
Primera	100 ptos	1
Segunda	85 ptos	2
Tercera	72 ptos	3
Cuarta	50 ptos	4
Quinta	35 ptos	5
Sexta	22 ptos	6
Séptima	11 ptos	7
Octava	3 ptos	8
Excluido	0 ptos	Ex

REGADIO

Primera	77 ptos	1R
Segunda	65 ptos	2R
Tercera	40 ptos	3R
Cuarta	22 ptos	4R

ENCINAS

Clases y coefic. en puntos/arbol

N° PROPIETARIO
CLASE ENCINA

1E	2E	3E	4E
10.000	7.000	4.000	1.500

D._____
Secretario del Ayuntamiento de _____

CERTIFICO: Que el presente Documento ha estado expuesto al público desde el día_____de_____de 201
al día_____de_____de 201

_____a_____de_____de 201

V.º B.º
El Alcalde

DILIGENCIA: para hacer constar que el presente plano corresponde a las Bases Provisionales Modificadas de Concentración Parcelaria de la zona de El Tejado (Salamanca) que esta Comisión Local, en su reunión celebrada el 6 de Abril de 2011 ha acordado someter a encuesta en la forma preceptiva a tenor del art. 26 de la Ley 14/1990 de 28 de noviembre de Concentración Parcelaria de Castilla y León.

V.º B.º LA PRESIDENTA DE LA COMISIÓN LOCAL — EL/LA SECRETARIO/A DE LA COMISIÓN LOCAL

Fdo.: Dª Carmen Mirada Salvador — Fdo.: D/Dª

Junta de Castilla y León
Consejería de Agricultura y Ganadería
Dirección General de Infraestructuras y Diversificación Rural

INSTITUTO TECNOLÓGICO AGRARIO
Junta de Castilla y León
Consejería de Agricultura y Ganadería

ZONA DE CONCENTRACIÓN PARCELARIA:
EL TEJADO

PROVINCIA: SALAMANCA

FASE:
BASES PROVISIONALES MODIFICADAS

Observaciones:
PLANO GENERAL

N

Polígono nº: **C**

Escala: 1/7.500 ISO A0

Fecha: Abril 2011