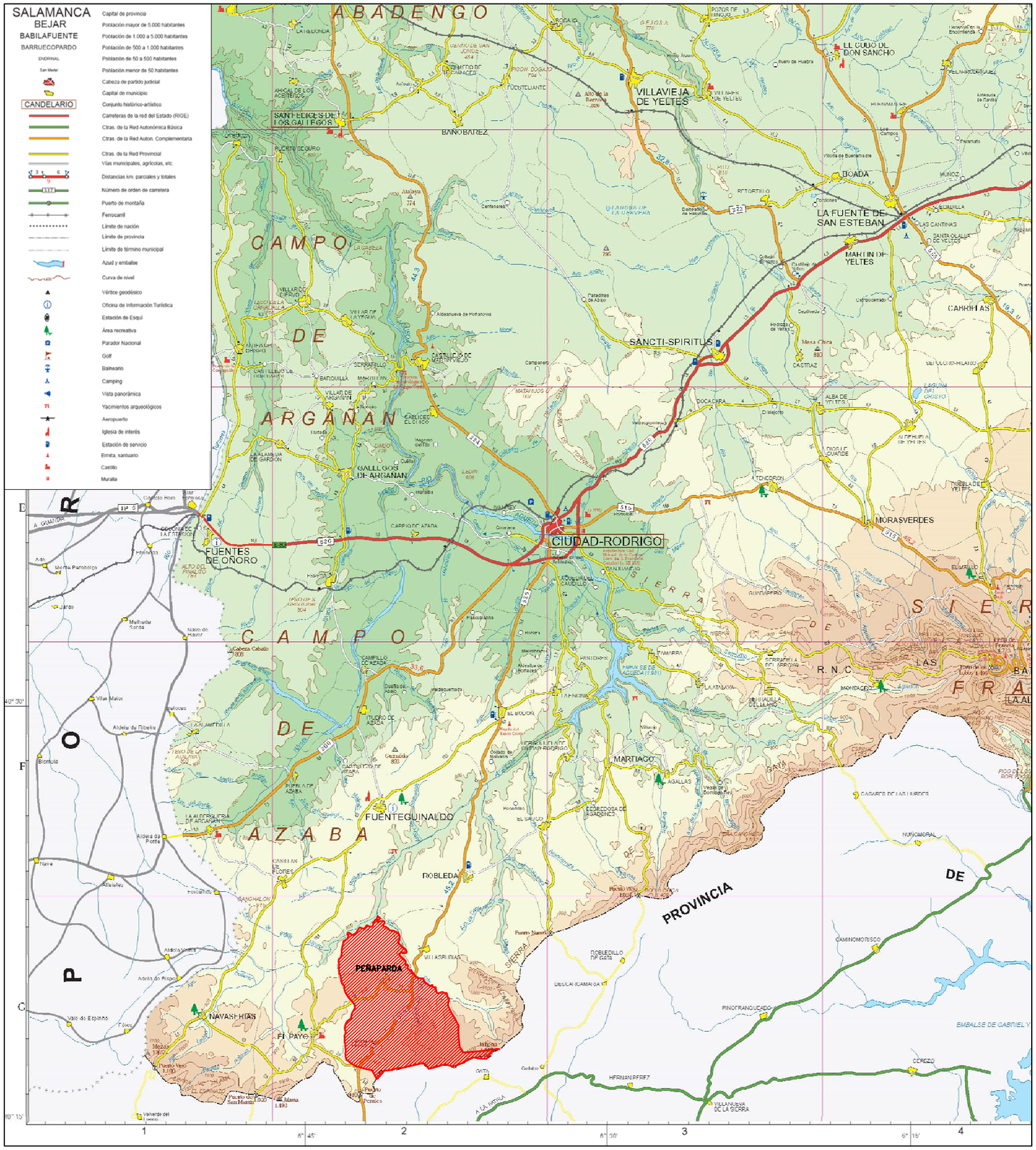


SITUACIÓN A NIVEL NACIONAL

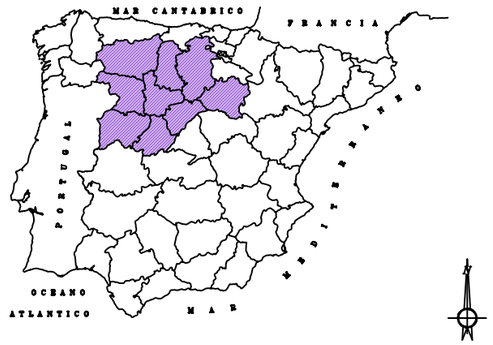


SITUACIÓN A NIVEL REGIONAL

Junta de Castilla y León
Consejería de Agricultura y Ganadería
Dirección General de Infraestructuras y Diversificación Rural

INSTITUTO TECNOLÓGICO AGRARIO itacyl

ZONA DE CONCENTRACIÓN PARCELARIA:

**PEÑAPARDA**

PROVINCIA: SALAMANCA

FASE:

**ESTUDIO TÉCNICO PREVIO**

Observaciones:

SITUACIÓN DE LA ZONA

N

Plano nº: **1**

Autor: JESUS MIGUEL RAMOS CANO
TÉCNICO DE LA U.T. DE SALAMANCA DEL ITACYL

Vº.Bº: JOSE LUIS NUÑO ARRANZ
JEFE DE LA UNIDAD TERRITORIAL DEL ITACYL

Escala: S/E

Fecha: Agosto 2009