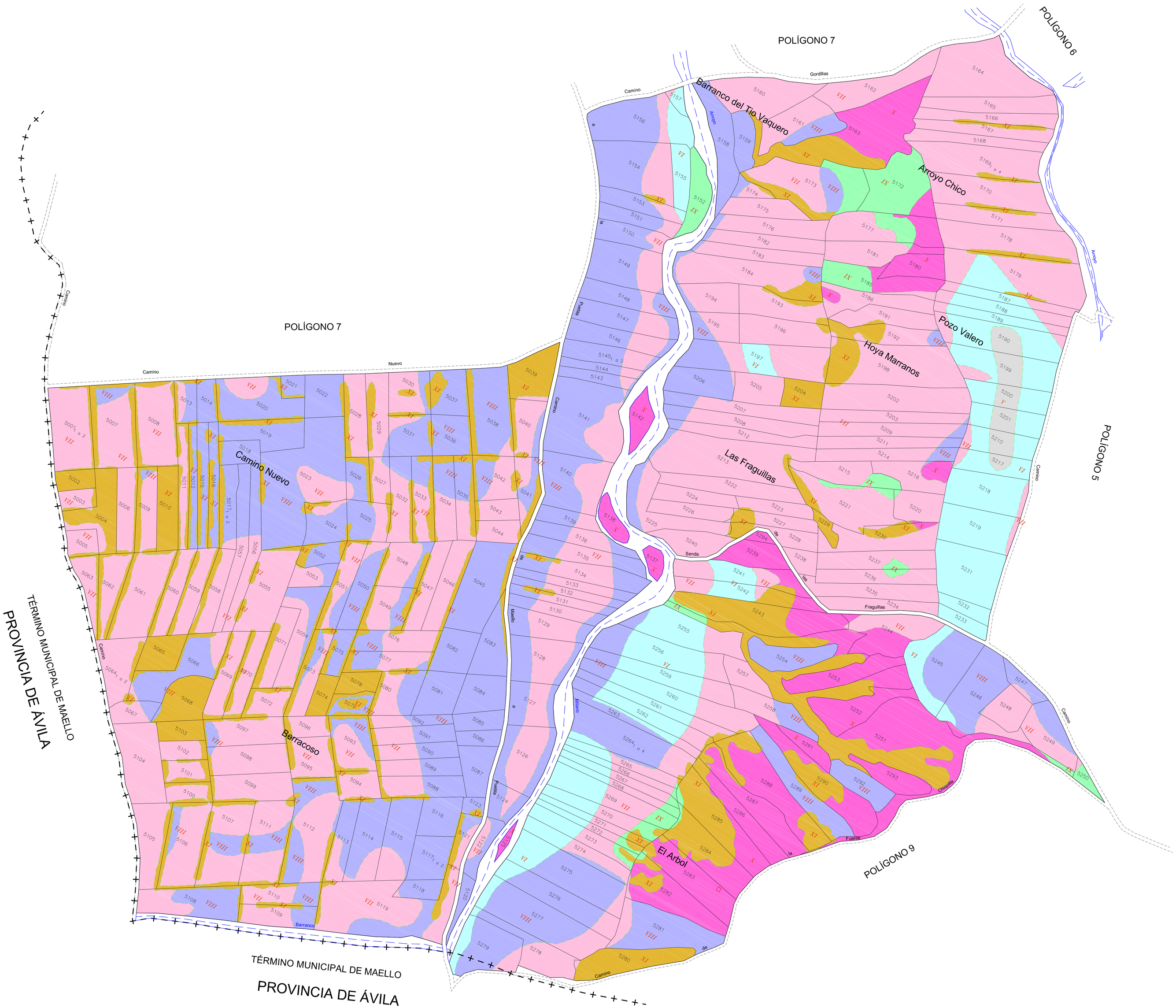


## GAMA DE COLORES DE LAS DIFERENTES CLASES DE SUELO

| | |
|---|---|
| I | VII |
| II | VIII |
| III | IX |
| IV | X |
| V | XI |
| VI | EXC |

D.
Secretario del Ayuntamiento de

CERTIFICO: Que el presente Documento ha estado expuesto al público desde el día_____de_____de 20 1
al día_____de_____de 20 1

_____a____de____de 201

V.º B.º
El Alcalde

Escala gráfica (1/2000):
0 25 50 100 metros
5 10 15 20

Formato del Plano: Normalizado ISO A0
Sistema de Referencia ETRS89 Proyección UTM Huso 30 Norte

DILIGENCIA: para hacer constar que el presente plano corresponde a las Bases Provisionales de Concentración Parcelaria de la zona de Labajos II (Segovia) que esta Comisión Local, en su reunión celebrada el _____, ha acordado someter a encuesta en la forma preceptiva a tenor del art. 26 de la Ley 14/1990 de 28 de noviembre de Concentración Parcelaria de Castilla y León

EL SECRETARIO DE LA COMISIÓN LOCAL

Fdo.:

V.º B.º EL PRESIDENTE DE LA COMISIÓN LOCAL

Fdo.:

Junta de Castilla y León
Consejería de Agricultura y Ganadería
Dirección General de Producción Agropecuaria y Desarrollo Rural

INSTITUTO TECNOLÓGICO AGRARIO
Junta de Castilla y León
Consejería de Agricultura y Ganadería

ZONA DE CONCENTRACIÓN PARCELARIA:
**LABAJOS II**

PROVINCIA: SEGOVIA

FASE: **BASES PROVISIONALES**

Observaciones:

Polígono nº: **8**

Escala: 1/2000

Fecha: Septiembre, 2014

Autor: Emilio Jesús Sánchez Matas
INGENIERO AGRONOMO

V.º B.º: Felipe Gómez de la Calle
JEFE DE LA UNIDAD TERRITORIAL DEL ITACYL