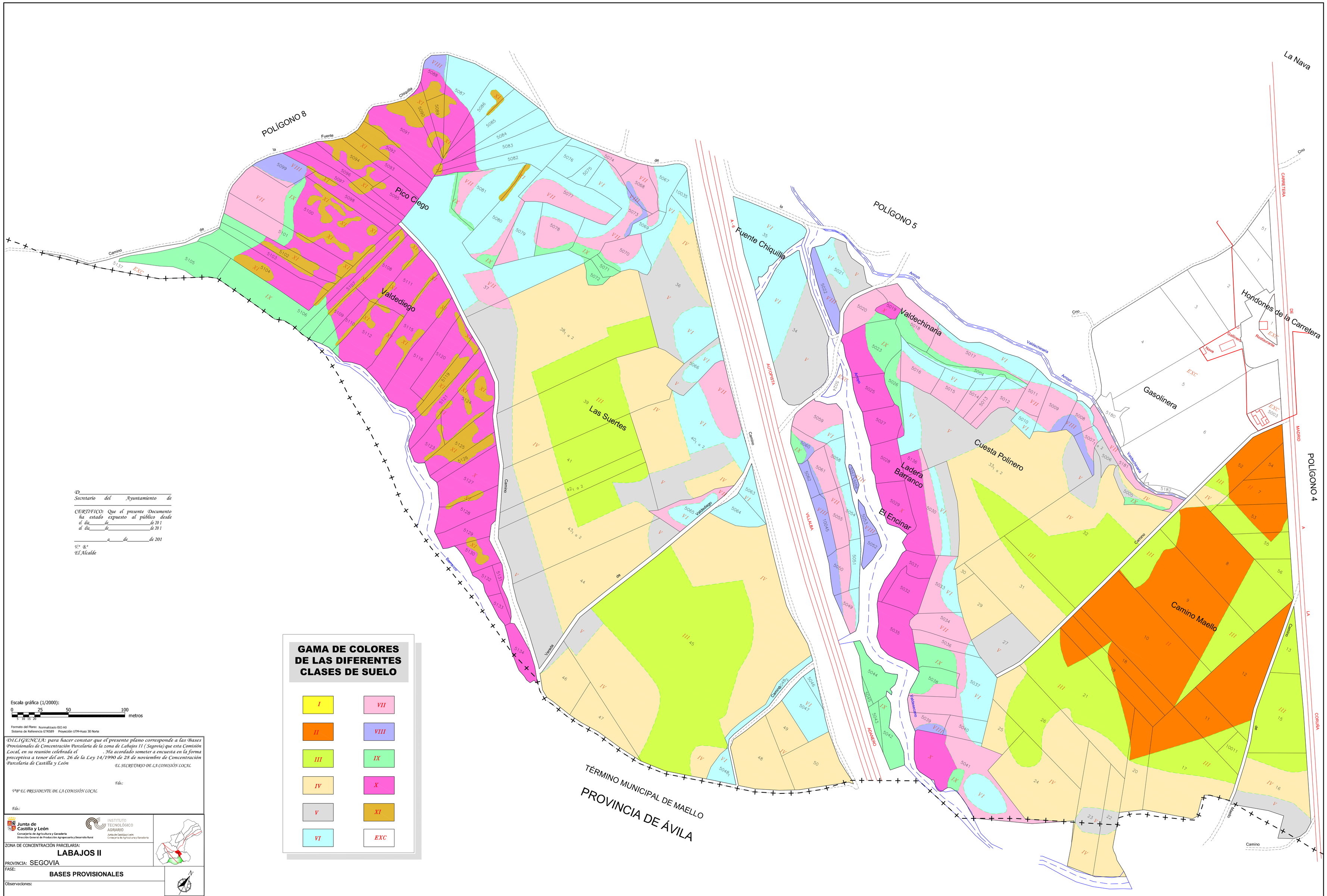

D._____
Secretario del Ayuntamiento de
_____

CERTIFICO: Que el presente Documento ha estado expuesto al público desde el día_____de_____de 201
al día_____de_____de 201

_____a_____de_____de 201

V.º B.º
El Alcalde

GAMA DE COLORES DE LAS DIFERENTES CLASES DE SUELO

I	VII
II	VIII
III	IX
IV	X
V	XI
VI	EXC

Escala gráfica (1/2000):
0 25 50 100 metros
5 10 15 20

Formato del Plano: Normalizado ISO A0
Sistema de Referencia ETRS89 Proyección UTM-Huso 30 Norte

DILIGENCIA: para hacer constar que el presente plano corresponde a las Bases Provisionales de Concentración Parcelaria de la zona de Labajos II (Segovia) que esta Comisión Local, en su reunión celebrada el . Ha acordado someter a encuesta en la forma preceptiva a tenor del art. 26 de la Ley 14/1990 de 28 de noviembre de Concentración Parcelaria de Castilla y León

EL SECRETARIO DE LA COMISIÓN LOCAL

Fdo.:

VºBº EL PRESIDENTE DE LA COMISIÓN LOCAL

Fdo.:

Junta de Castilla y León
Consejería de Agricultura y Ganadería
Dirección General de Producción Agropecuaria y Desarrollo Rural

INSTITUTO TECNOLÓGICO AGRARIO
Junta de Castilla y León
Consejería de Agricultura y Ganadería

ZONA DE CONCENTRACIÓN PARCELARIA:
LABAJOS II

PROVINCIA: SEGOVIA

FASE:
BASES PROVISIONALES

Observaciones:

Polígono nº: **9**

Autor: Emilio Jesús Sánchez Matas
INGENIERO AGRONOMO

VºBº: Felipe Gómez de la Calle
JEFE DE LA UNIDAD TERRITORIAL DEL ITACYL

Escala: 1/2000

Fecha: Septiembre, 2014