

SITUACIÓN A NIVEL NACIONAL

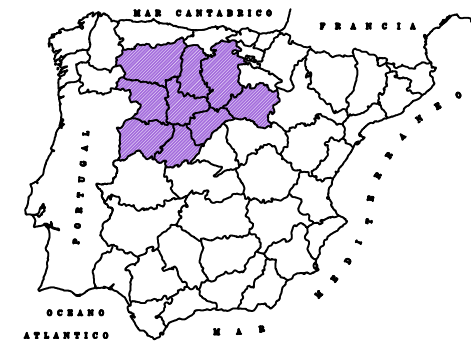

SITUACIÓN A NIVEL REGIONAL



Escala 1:5.000.000

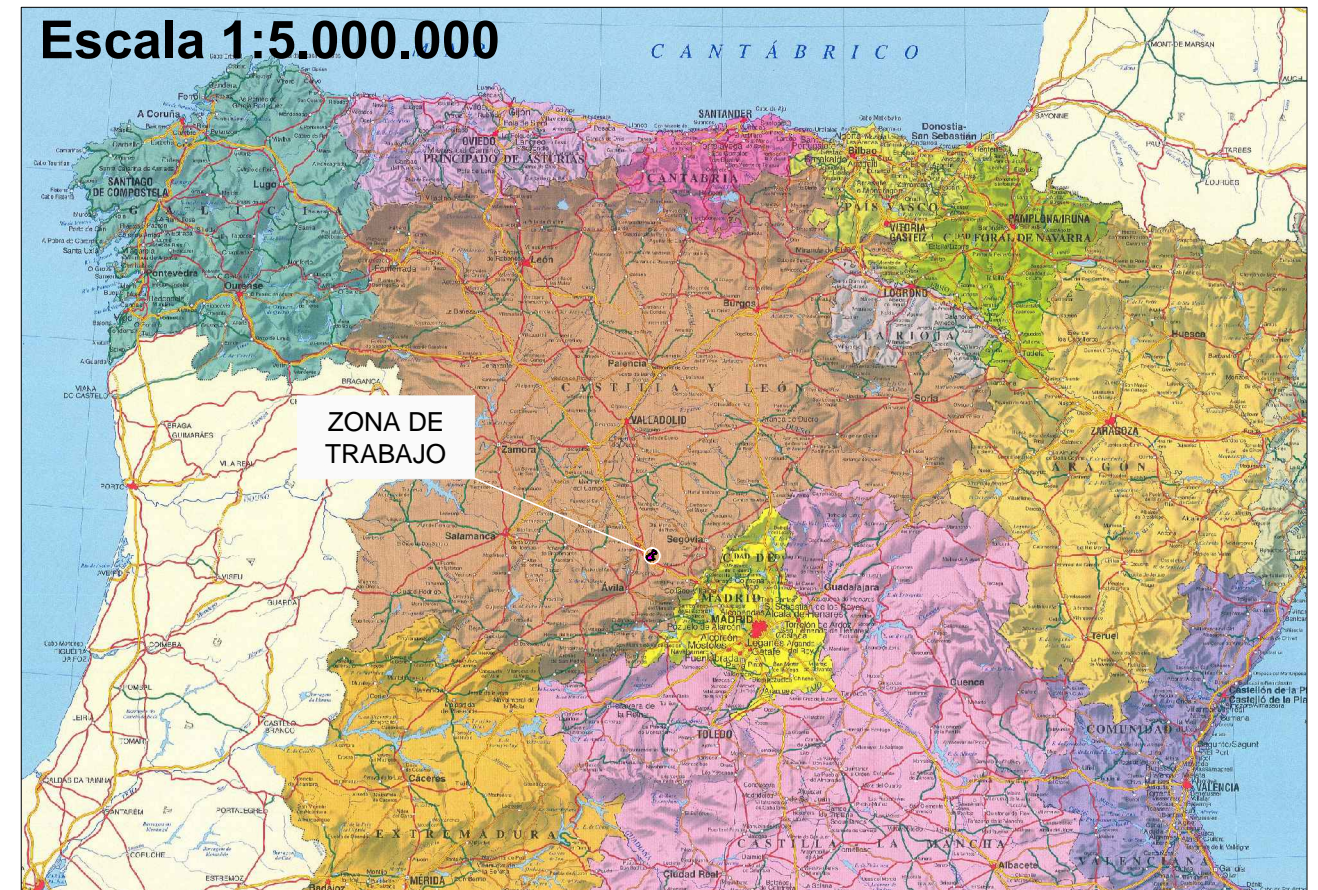

Consejería de Agricultura y Ganadería
Dirección General de Producción Agropecuaria e Infraestructuras Agrarias



INSTITUTO TECNOLÓGICO AGRARIO
Junta de Castilla y León
Consejería de Agricultura y Ganadería

ZONA DE CONCENTRACIÓN PARCELARIA:

LABAJOS II

PROVINCIA: **SEGOVIA**

FASE:

BASES DEFINITIVAS

Observaciones:

PLANO DE SITUACIÓN DE LA ZONA DE TRABAJO



Polígono nº:

Autor: Emilio Jesús Sánchez Matas

Vº.Bº: Felipe Gómez de la Calle

Escala:
Varias

INGENIERO AGRONOMO

JEFE DE LA UNIDAD TERRITORIAL DEL ITACYL

Fecha:
Noviembre 2015

TÉRMINO MUNICIPAL DE MUÑOPEURO

TÉRMINO MUNICIPAL DE MUÑOPEURO

TÉRMINO MUNICIPAL DE MUÑOPEURO

PROVINCIA DE ÁVILA
TÉRMINO MUNICIPAL DE MAELLO

TÉRMINO MUNICIPAL DE MAELLO
PROVINCIA DE ÁVILA

TÉRMINO MUNICIPAL DE MAELLO
PROVINCIA DE ÁVILA

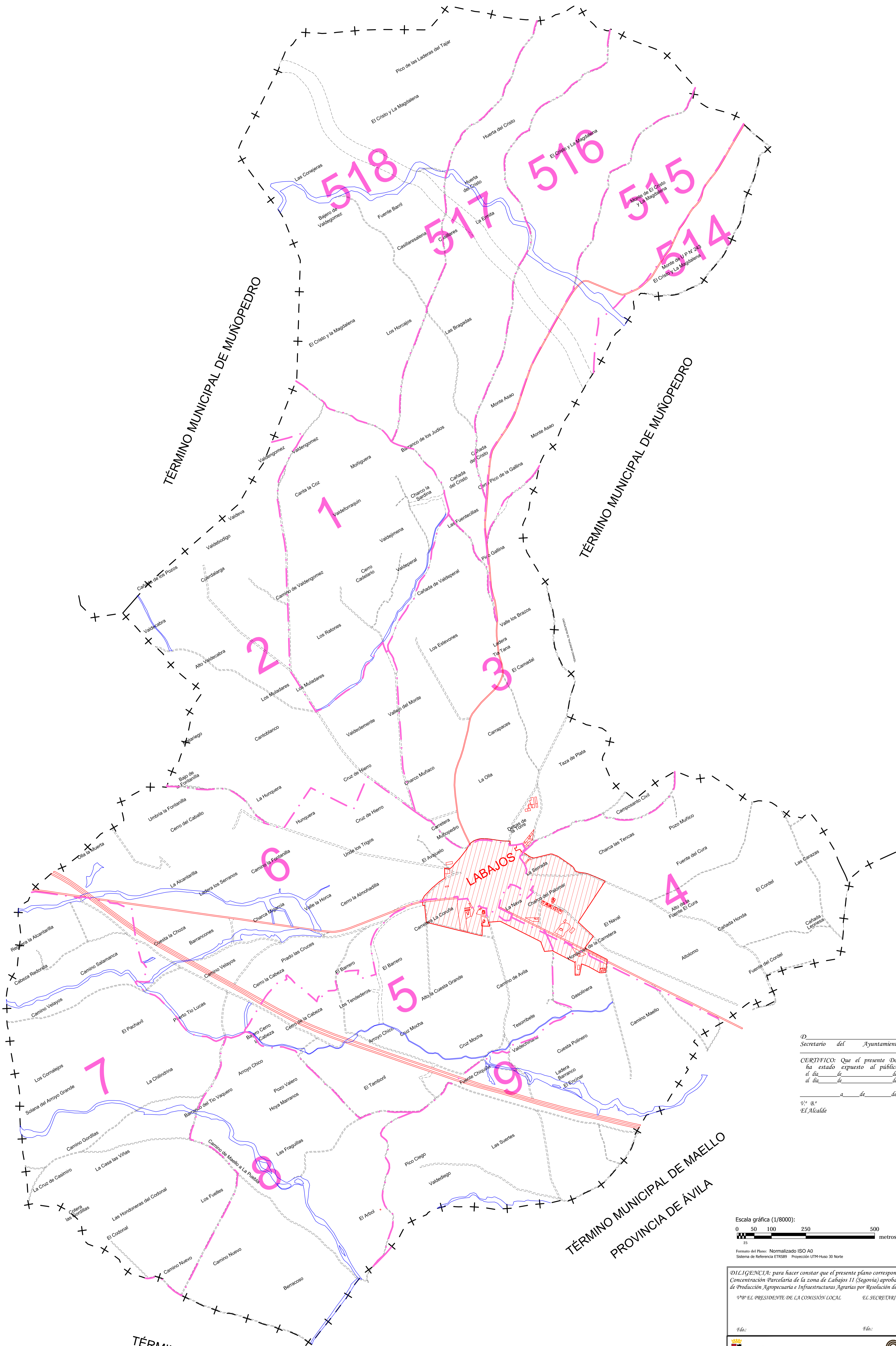

D. Secretario del Ayuntamiento de
 CERTIFICO: Que el presente Documento
 ha estado expuesto al público desde
 el día de 2011
 al día de 2011
 a de de 2011
 Vº Rº
 El Alcalde



DILIGENCIA: para hacer constar que el presente plano corresponde a las Bases Definitivas de
 Concentración Parcelaria de la zona de Labajos II (Segovia) aprobadas por la Dirección General
 de Producción Agropecuaria e Infraestructuras Agrarias por Resolución de de de 2011
 Vº Rº EL PRESIDENTE DE LA COMISIÓN LOCAL EL SECRETARIO DE LA COMISIÓN LOCAL

JUNTA DE CASTILLA Y LEÓN Consejería de Agricultura y Ganadería Dirección General de Producción Agropecuaria e Infraestructuras Agrarias		INSTITUTO TECNOLÓGICO AGRARIO Junta de Castilla y León Consejería de Agricultura y Ganadería	
ZONA DE CONCENTRACIÓN PARCELARIA: LABAJOS II			
PROVINCIA: SEGOVIA			
FASE: BASES DEFINITIVAS			
Observaciones: PLANO DE DISTRIBUCIÓN DE POLÍGONOS			
Autor: Emilio Jesús Sánchez Matas		Vº Rº: Felipe Gómez de la Calle	
INGENIERO AGRÓNOMO		JEFE DE LA UNIDAD TERRITORIAL DEL ITACYL	
Polígono nº: 00		Escala: 1/8000	
Fecha:		Noviembre 2015	

GAMA DE COLORES DE LAS DIFERENTES CLASES DE SUELO	
I	VII
II	VIII
III	IX
IV	X
V	XI
VI	EXC

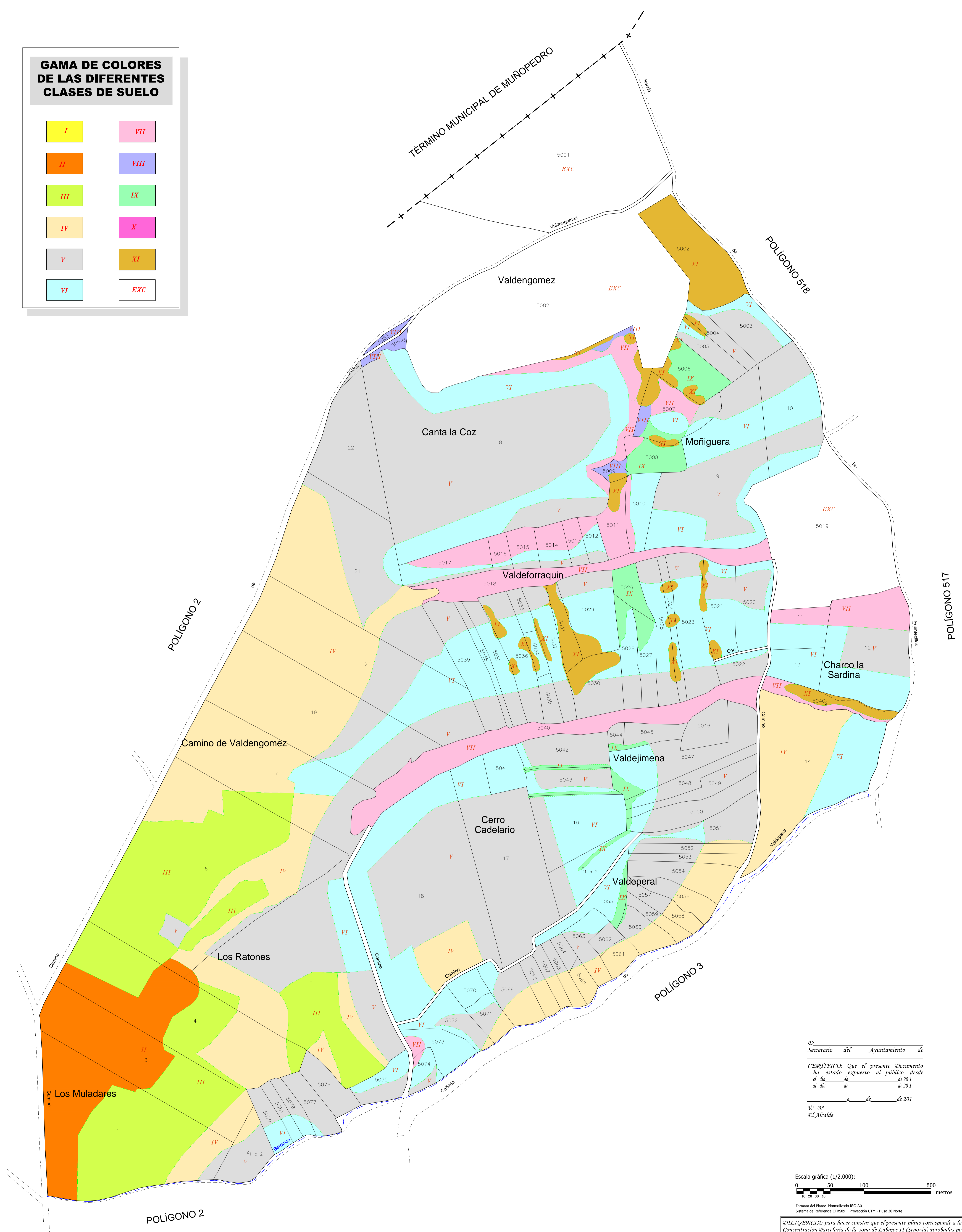

Secretario del Ayuntamiento de
CERTIFICO: Que el presente Documento
 ha estado expuesto al público desde
 el día de 31 de 2011
 al día de 31 de 2011
 a de 2011
 Vº Bº
 El Alcalde

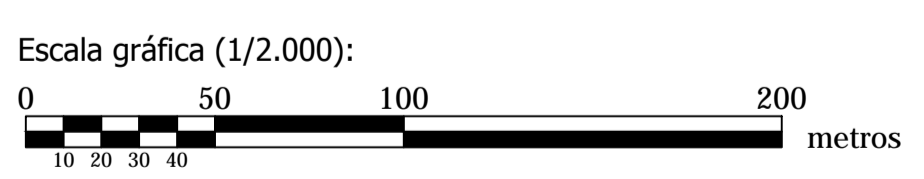

Formato del Plano: Normalizado ISO A0
 Sistema de Referencia: ETRS89 Proyección UTM - Huso 30 Norte

DILIGENCIA: para hacer constar que el presente plano corresponde a las Bases Definitivas de
 Concentración Parcelaria de la zona de Labajos II (Segovia) aprobadas por la Dirección General
 de Producción Agropecuaria e Infraestructuras Agrarias por Resolución de de de 2011

Vº Bº EL PRESIDENTE DE LA COMISIÓN LOCAL EL SECRETARIO DE LA COMISIÓN LOCAL

<p> Junta de Castilla y León Consejería de Agricultura y Ganadería Dirección General de Producción Agropecuaria e Infraestructuras Agrarias </p>	<p> INSTITUTO TECNOLÓGICO AGRARIO Junta de Castilla y León Consejería de Agricultura y Ganadería </p>	
ZONA DE CONCENTRACIÓN PARCELARIA: LABAJOS II		
PROVINCIA: SEGOVIA		
FASE: BASES DEFINITIVAS		
Observaciones:		
Autor: Emilio Jesús Sánchez Matas	Vº Bº: Felipe Gómez de la Calle	Escala: 1/2.000
INGENIERO AGRÓNOMO	JEFE DE LA UNIDAD TERRITORIAL DEL ITACYL	Fecha: Noviembre 2015

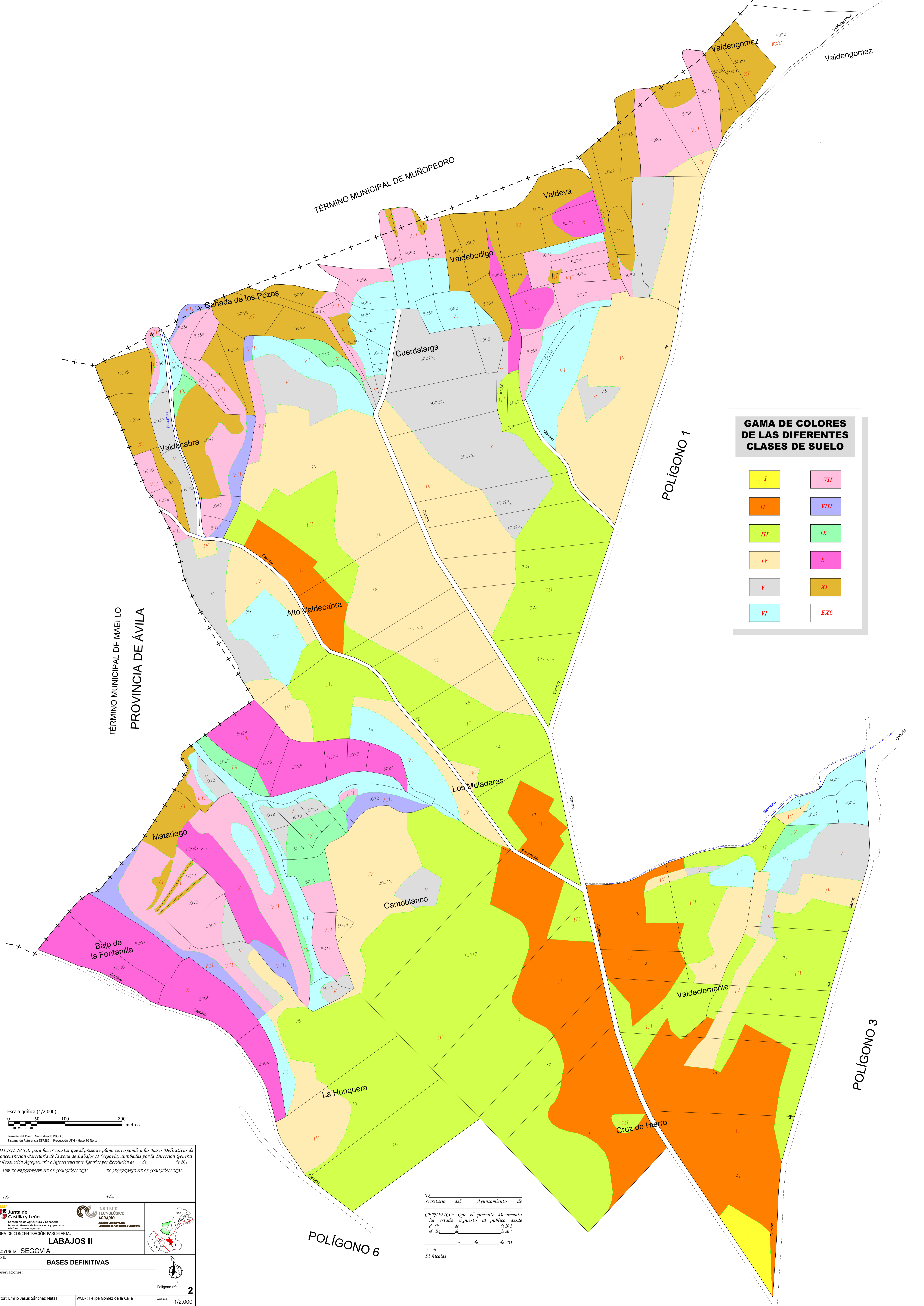

GAMA DE COLORES DE LAS DIFERENTES CLASES DE SUELO

I	VII
II	VIII
III	IX
IV	X
V	XI
VI	EXC

Escala gráfica (1/2.000):
 0 50 100 200 metros

Formato del Plano: Normalizado ISO A0
 Sistema de Referencia: ETRS89 Proyección UTM - Huso 30 Norte

DILIGENCIA: para hacer constar que el presente plano corresponde a las Bases Definitivas de Concentración Parcelaria de la zona de Labajos II (Segovia) aprobadas por la Dirección General de Producción Agropecuaria e Infraestructuras Agrarias por Resolución de de 201

EL PRESIDENTE DE LA COMISIÓN LOCAL EL SECRETARIO DE LA COMISIÓN LOCAL

Fdo: Fdo:

Junta de Castilla y León
 Consejo de Agricultura y Ganadería
 Dirección General de Producción Agropecuaria e Infraestructuras Agrarias

INSTITUTO TECNOLÓGICO AGRARIO
 Junta de Castilla y León
 Consejo de Agricultura y Ganadería

ZONA DE CONCENTRACIÓN PARCELARIA: LABAJOS II

PROVINCIA: SEGOVIA

FASE: **BASES DEFINITIVAS**

Observaciones:

Polígono nº: **2**

Autor: Emilio Jesús Sánchez Matas Vº.Bº: Felipe Gómez de la Calle Escala: 1/2.000

INGENIERO AGRÓNOMO JEFE DE LA UNIDAD TERRITORIAL DEL ITACYL Fecha: Noviembre 2015

Secretario del Ayuntamiento de

CERTIFICO: Que el presente Documento ha estado expuesto al público desde el día de 201 al día de 201

a de 201

El Alcalde

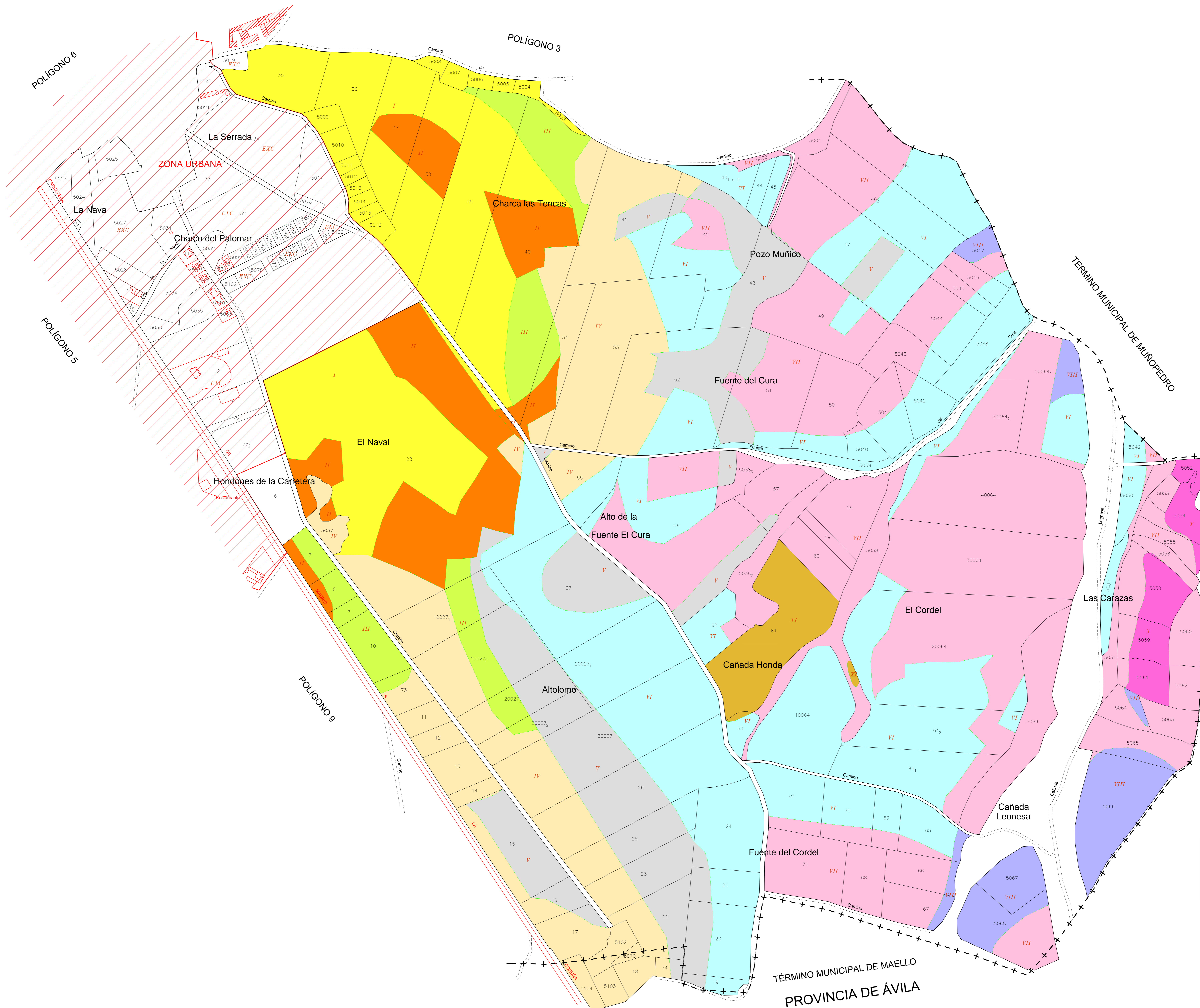

GAMA DE COLORES DE LAS DIFERENTES CLASES DE SUELO

I	VII
II	VIII
III	IX
IV	X
V	XI
VI	EXC

D. _____
 Secretario del Ayuntamiento de _____
 CERTIFICO: Que el presente Documento ha estado expuesto al público desde el día de _____ de 2011 al día de _____ de 2011
 a _____ de _____ de 2011
 Vº Bº _____
 El Alcalde

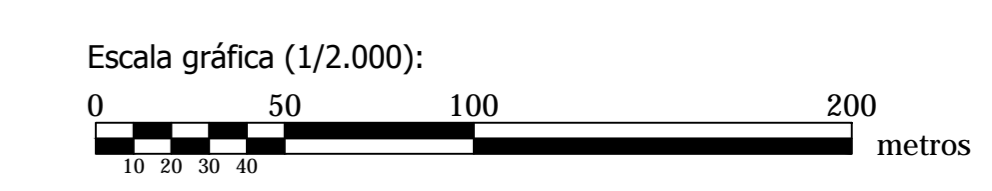

Formato del Plano: Normalizado ISO A0
 Sistema de Referencia ETRS89 Proyección UTM - Huso 30 Norte

DILIGENCIA: para hacer constar que el presente plano corresponde a las Bases Definitivas de Concentración Parcelaria de la zona de Labajos II (Segovia) aprobadas por la Dirección General de Producción Agropecuaria e Infraestructuras Agrarias por Resolución de _____ de 2011.
 Vº Bº EL PRESIDENTE DE LA COMISIÓN LOCAL EL SECRETARIO DE LA COMISIÓN LOCAL

 Junta de Castilla y León Consejería de Agricultura y Ganadería Dirección General de Producción Agropecuaria e Infraestructuras Agrarias	 INSTITUTO TECNOLÓGICO AGRARIO Junta de Castilla y León Consejería de Agricultura y Ganadería	
ZONA DE CONCENTRACIÓN PARCELARIA: LABAJOS II PROVINCIA: SEGOVIA FASE: BASES DEFINITIVAS		
Observaciones: Autor: Emilio Jesús Sánchez Matas Vº Bº: Felipe Gómez de la Calle INGENIERO AGRÓNOMO JEFE DE LA UNIDAD TERRITORIAL DEL ITACYL		
Polígono nº: 4 Escala: 1/2.000 Fecha: Noviembre 2015		

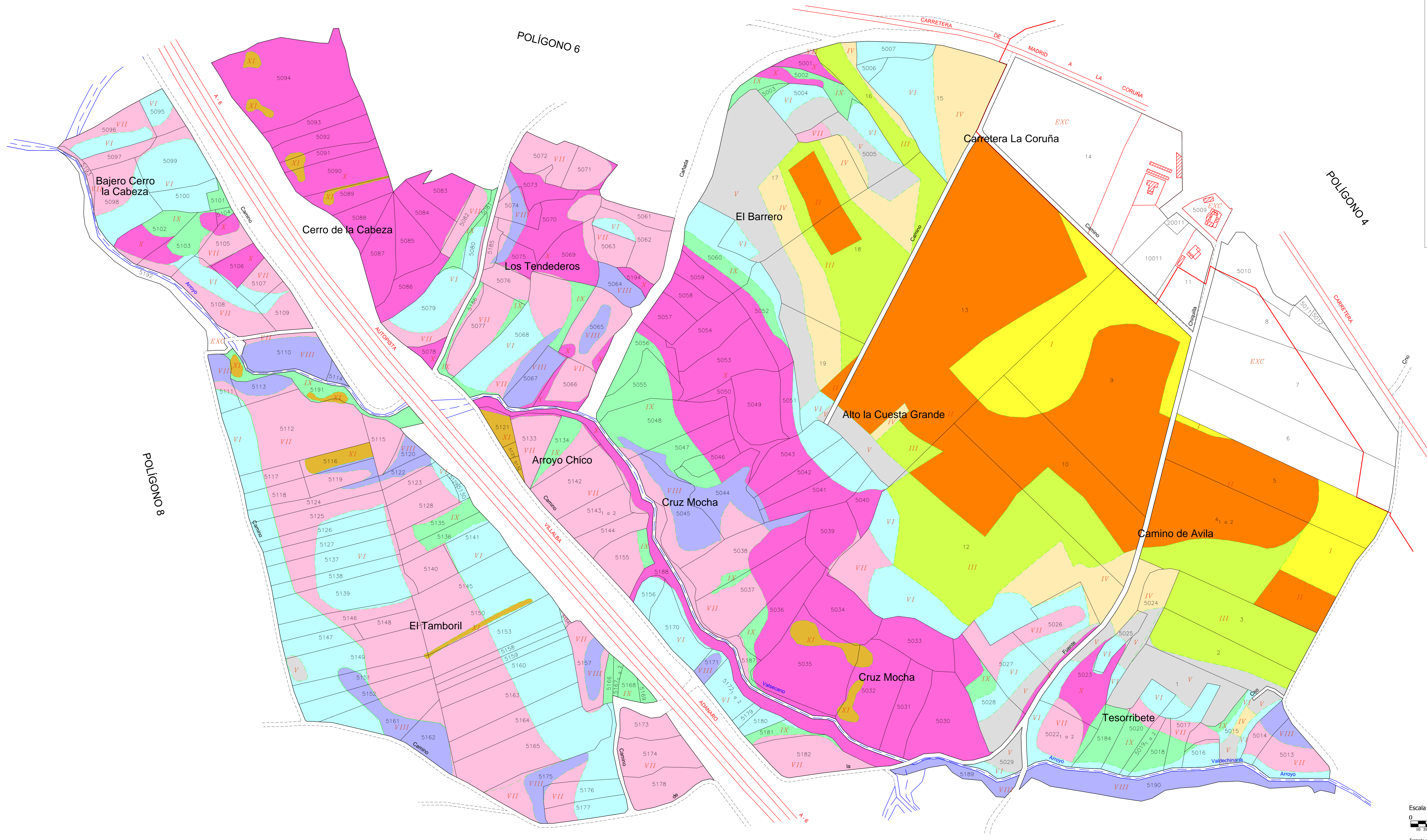

GAMA DE COLORES DE LAS DIFERENTES CLASES DE SUELO

I	VII
II	VIII
III	IX
IV	X
V	XI
VI	EXC

Yo, Secretario del Ayuntamiento de _____
 CERTIFICO: Que el presente Documento ha estado expuesto al público desde el día de _____ de 2011 al día de _____ de 2011.
 a _____ de 2011.
 Yo, R.º _____
 EL Alcalde

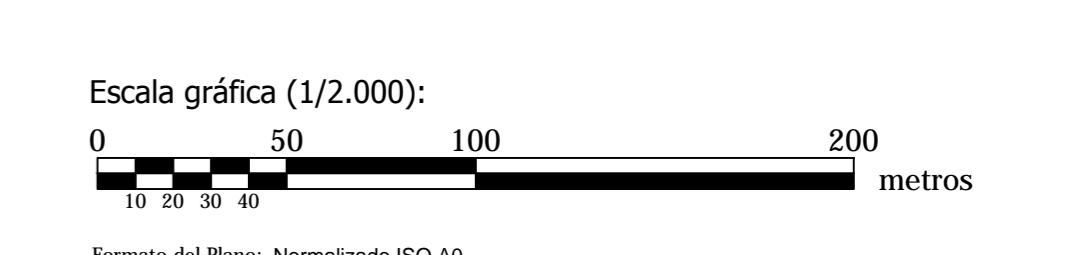

DECLARACIÓN: para hacer constar que el presente plano corresponde a las Bases Definitivas de Concentración Parcelaria de la zona de Labajos II (Segovia) aprobadas por la Dirección General de Producción Agropecuaria e Infraestructuras Agrarias por Resolución de _____ de _____ de 2011.
 Yo, R.º EL PRESIDENTE DE LA COMISIÓN LOCAL. Yo, R.º EL SECRETARIO DE LA COMISIÓN LOCAL.

Folio: _____

LABAJOS II
 PROVINCIA: SEGOVIA
 FASE: BASES DEFINITIVAS

Observaciones: _____
 Autor: Emilio Jesús Sánchez Matas Vº.º: Felipe Gómez de la Calle
 INGENIERO AGRÓNOMO JEFE DE LA UNIDAD TERRITORIAL DEL ITACY

Escala: 1/2.000
 Fecha: Noviembre 2015
 Polígono nº: **5**

GAMA DE COLORES DE LAS DIFERENTES CLASES DE SUELO

I	VII
II	VIII
III	IX
IV	X
V	XI
VI	EXC

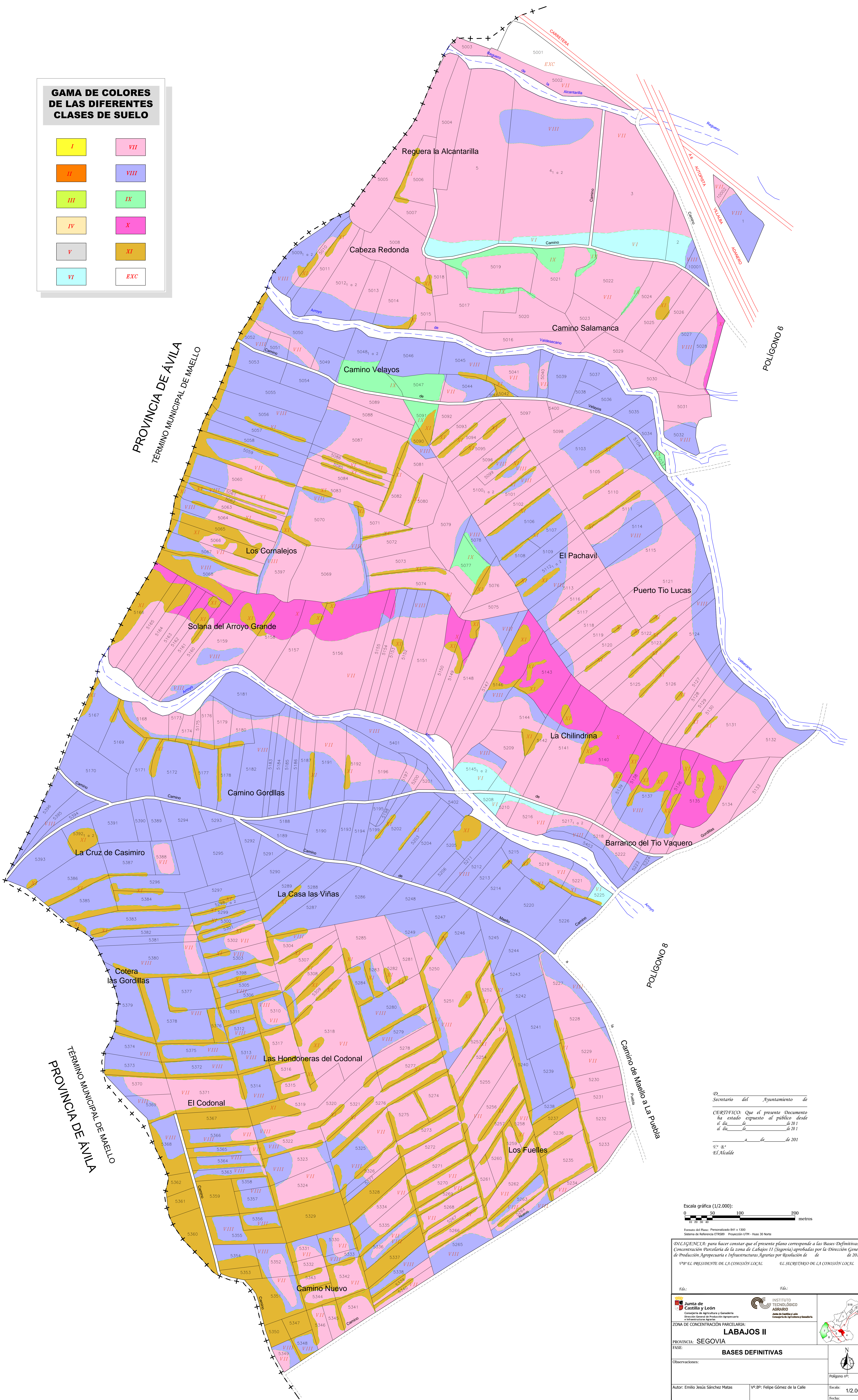

Yo, Secretario del Ayuntamiento de Labajos II, en virtud de las atribuciones que me confiere el artículo 107 de la Ley 7/1985, de 1 de junio, de Bases de Régimen Local, y de acuerdo con lo acordado en el Pleno del Ayuntamiento de fecha 10 de mayo de 2015, CERTIFICO: Que el presente documento ha estado expuesto al público desde el día de 10 de mayo de 2015 al día de 20 de mayo de 2015.

Yo, Sr. El Alcalde

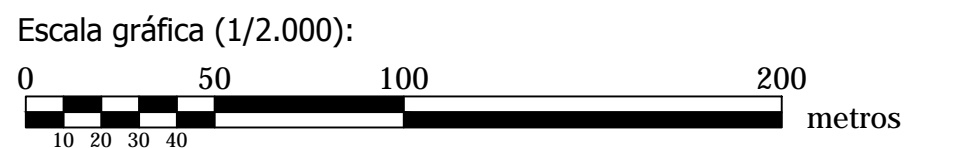

Formato del Plano: Personalizado B41 x 1300
Sistema de Referencia: ETRJ09 - Proyección UTM - Huso 30 Norte

DECLARACIÓN: para hacer constar que el presente plano corresponde a las Bases Definitivas de Concentración Parcelaria de la zona de Labajos II (Segovia) aprobadas por la Dirección General de Producción Agropecuaria e Infraestructuras Agrarias por Resolución de 10 de mayo de 2015.

Yo, Sr. PRESIDENTE DE LA COMISIÓN LOCAL, Yo, Sr. SECRETARIO DE LA COMISIÓN LOCAL

<p>Junta de Castilla y León Consejería de Agricultura y Ganadería Dirección General de Producción Agropecuaria e Infraestructuras Agrarias</p>	<p>INSTITUTO TECNOLÓGICO AGRARIO de Castilla y León Consejería de Agricultura y Ganadería</p>
--	---

ZONA DE CONCENTRACIÓN PARCELARIA:
LABAJOS II
PROVINCIA: **SEGOVIA**
FASE: **BASES DEFINITIVAS**

Observaciones:

Autor: Emilio Jesús Sánchez Matas Vº Bº: Felipe Gómez de la Calle
INGENIERO AGRÓNOMO JEFE DE LA UNIDAD TERRITORIAL DEL ITACVL

Polígono nº: **7**
Escala: **1/2.000**
Fecha: **Noviembre 2015**

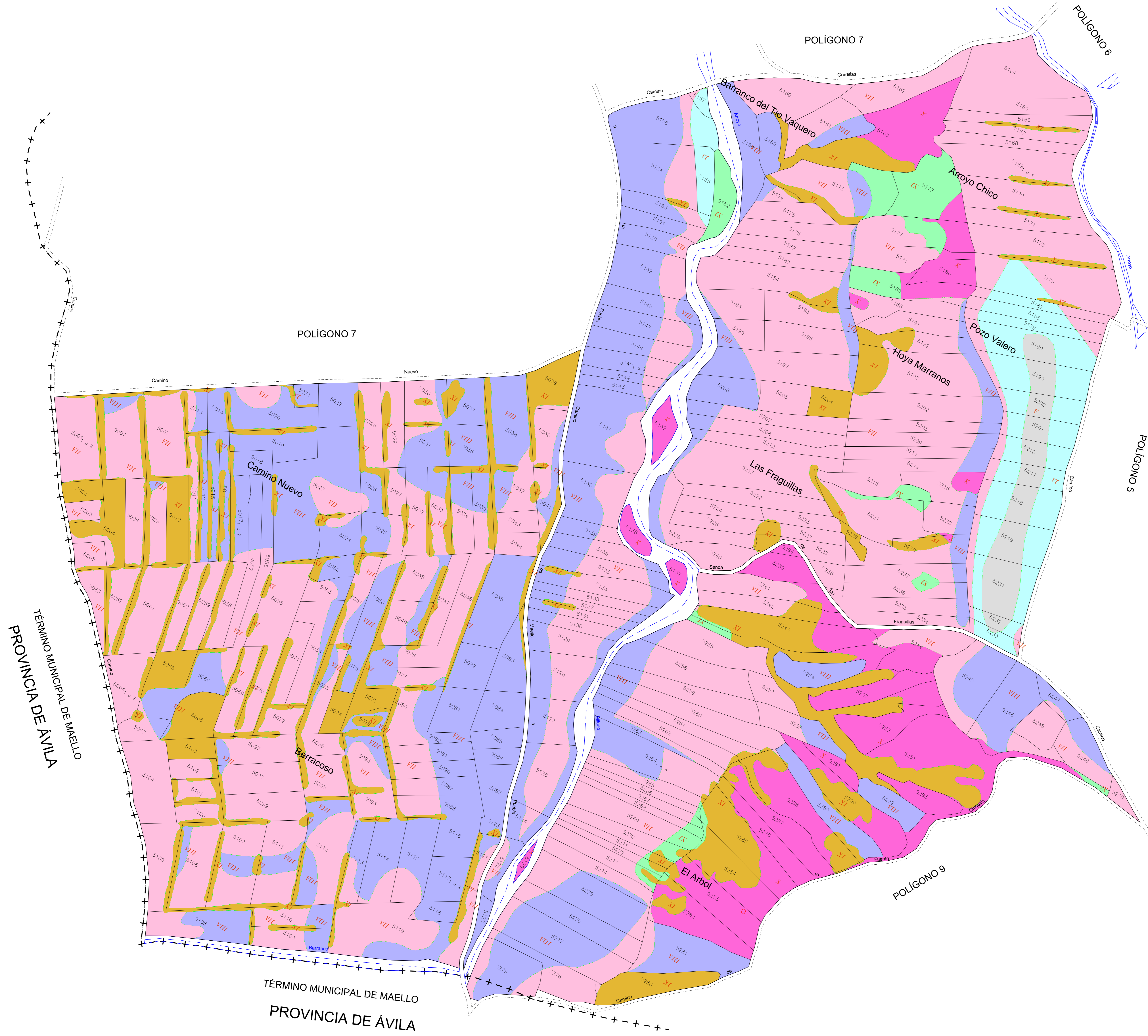

GAMA DE COLORES DE LAS DIFERENTES CLASES DE SUELO

I	VII
II	VIII
III	IX
IV	X
V	XI
VI	EXC

D. Secretario del Ayuntamiento de
 CERTIFICO: Que el presente Documento ha estado expuesto al público desde el día de 2011 al día de 2011 a de 2011.
 Vº Rº
 El Alcalde

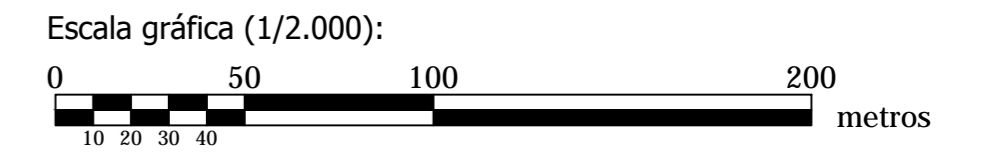

Formato del Plano: Normalizado ISO A0
 Sistema de Referencia: ETRS89 Proyección: UTM - Huso 30 Norte

DELEGACIÓN: para hacer constar que el presente plano corresponde a las Bases Definitivas de Concentración Parcelaria de la zona de Labajos II (Segovia) aprobadas por la Dirección General de Producción Agropecuaria e Infraestructuras Agrarias por Resolución de de de 2011.
 Vº Rº EL PRESIDENTE DE LA COMISIÓN LOCAL. EL SECRETARIO DE LA COMISIÓN LOCAL.

Ficha:

Junta de Castilla y León
 Instituto Tecnológico Agrario
 Consejo de Agricultura y Ganadería
 Dirección General de Producción Agropecuaria e Infraestructuras Agrarias

LABAJOS II

PROVINCIA: SEGOVIA

FASE: **BASES DEFINITIVAS**

Observaciones:

Polígono nº: **8**

Escala: 1/2.000

Fecha: Noviembre 2015

Autor: Emilio Jesús Sánchez Matas Vº Rº: Felipe Gómez de la Calle
 INGENIERO AGRÓNOMO JEFE DE LA UNIDAD TERRITORIAL DEL ITACY

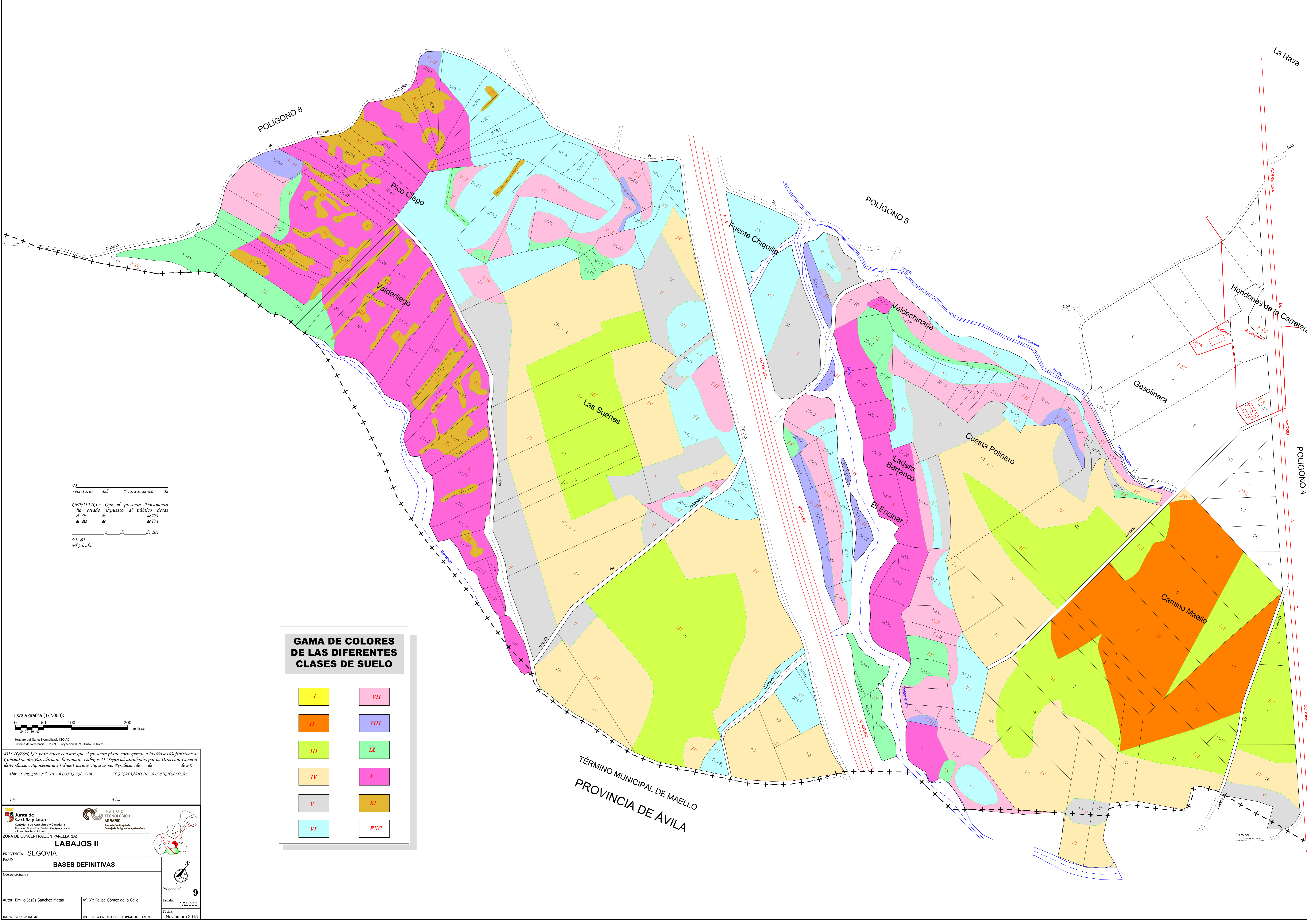

D. Secretario del Ayuntamiento de
 CERTIFICO: Que el presente Documento
 ha estado expuesto al público desde
 el día de de 201
 al día de de 201
 a de de 201
 1º 8º
 El Alcalde

GAMA DE COLORES DE LAS DIFERENTES CLASES DE SUELO

I	VII
II	VIII
III	IX
IV	X
V	XI
VI	EXC

Escala gráfica (1/2.000):
 0 50 100 200 metros

Formato del Plano: Normalizado ISO A0
 Sistema de Referencia ETRS89 Proyección UTM - Huso 30 Norte
 DILIGENCIA: para hacer constar que el presente plano corresponde a las Bases Definitivas de Concentración Parcelaria de la zona de Labajos II (Segovia) aprobadas por la Dirección General de Producción Agropecuaria e Infraestructuras Agrarias por Resolución de de de 201
 1º 8º PRESIDENTE DE LA COMISIÓN LOCAL EL SECRETARIO DE LA COMISIÓN LOCAL

Fdo: Fdo:

 ZONA DE CONCENTRACIÓN PARCELARIA: **LABAJOS II**
 PROVINCIA: **SEGOVIA**
 FASE: **BASES DEFINITIVAS**
 Observaciones:
 Polígono nº: **9**
 Autor: Emilio Jesús Sánchez Matas VP.BP: Felipe Gómez de la Calle Escala: 1/2.000
 Fecha: Noviembre 2015
 INGENIERO AGRÓNOMO JEFE DE LA UNIDAD TERRITORIAL DEL ITACYL

GAMA DE COLORES DE LAS DIFERENTES CLASES DE SUELO

I	VII
II	VIII
III	IX
IV	X
V	XI
VI	EXC

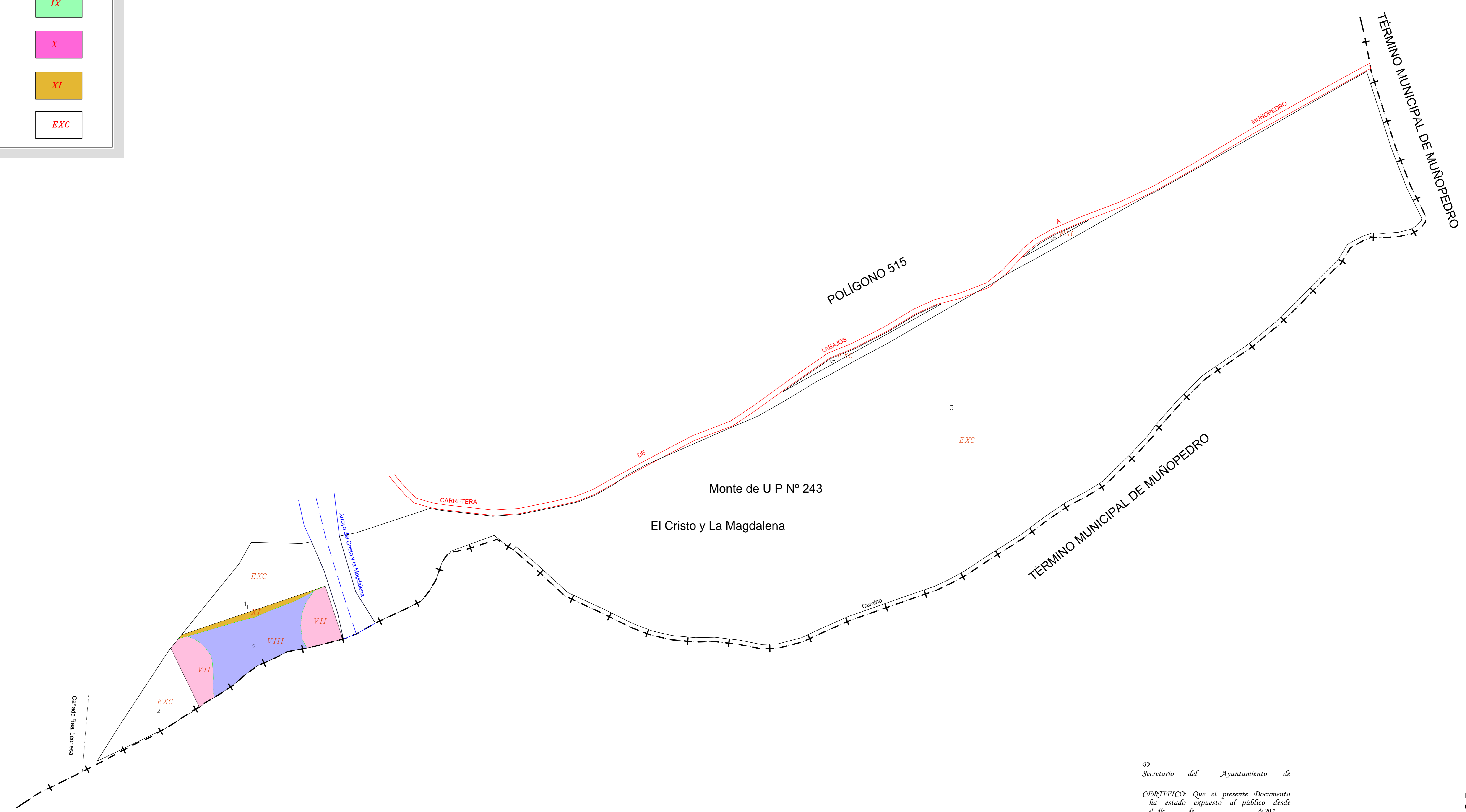

D. _____
 Secretario del Ayuntamiento de
 EL ALCALÁ
 CEEJFVICO: Que el presente Documento
 ha estado expuesto al público desde
 el día de _____ de 2011
 al día de _____ de 2011
 a _____ de 2011
 Vº Bº
 EL ALCALÁ

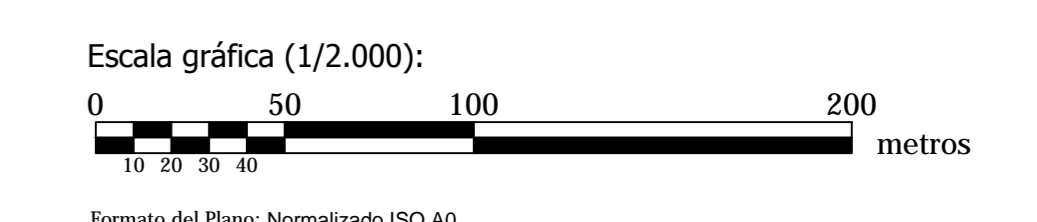

Formato del Plano: Normalizado ISO A0
 Sistema de Referencia ETRS89 Proyección UTM - Huso 30 Norte

DILIGENCIA: para hacer constar que el presente plano corresponde a las Bases Definitivas de
 Concentración Parcelaria de la zona de Labajos II (Segovia) aprobadas por la Dirección General
 de Producción Agropecuaria e Infraestructuras Agrarias por Resolución de _____ de _____ de 2011
 Vº Bº EL PRESIDENTE DE LA COMISIÓN LOCAL EL SECRETARIO DE LA COMISIÓN LOCAL

<p> Junta de Castilla y León Consejería de Agricultura y Ganadería Dirección General de Producción Agropecuaria e Infraestructuras Agrarias </p>	<p> INSTITUTO TECNOLÓGICO AGRARIO Área de Segovia y León Comarca de Agricultura y Ganadería </p>	
ZONA DE CONCENTRACIÓN PARCELARIA: LABAJOS II		
PROVINCIA: SEGOVIA		
FASE: BASES DEFINITIVAS		
Observaciones:		
Autor: Emilio Jesús Sánchez Matas INGENIERO AGRÓNOMO	Vº Bº: Felipe Gómez de la Calle JEFE DE LA UNIDAD TERRITORIAL DEL ITACYL	Polígono nº: 514 Escala: 1/2.000 Fecha: Noviembre 2015

GAMA DE COLORES DE LAS DIFERENTES CLASES DE SUELO

I	VII
II	VIII
III	IX
IV	X
V	XI
VI	EXC



Yo, _____
 Secretario del Ayuntamiento de
 CERTIFICO: Que el presente Documento
 ha estado expuesto al público desde
 el día _____ de _____ de 2011
 al día _____ de _____ de 2011
 Yo, Sr. _____
 El Alcalde

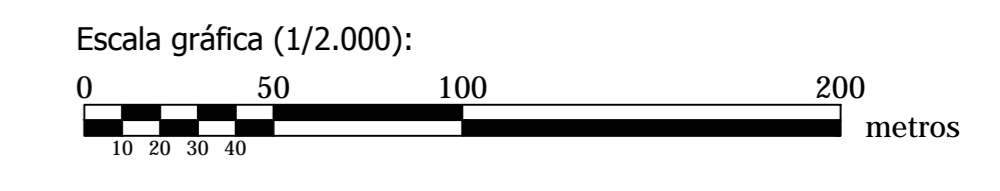

Formato del Plano: Normalizado 1300 x 841
 Sistema de Referencia (ETRS89) Proyección UTM - Huso 30 Norte

DILIGENCIA: para hacer constar que el presente plano corresponde a las Bases Definitivas de Concentración Parcelaria de la zona de Labajos II (Segovia) aprobadas por la Dirección General de Producción Agropecuaria e Infraestructuras Agrarias por Resolución de _____ de _____ de 2011
 Yo, Sr. EL PRESIDENTE DE LA COMISIÓN LOCAL. Yo, Sr. EL SECRETARIO DE LA COMISIÓN LOCAL.

Folio: _____

<p>Junta de Castilla y León Consejería de Agricultura y Ganadería Dirección General de Producción Agropecuaria e Infraestructuras Agrarias</p>	<p>INSTITUTO TECNOLÓGICO AGRARIO Centro de Castilla y León Consejo de Agricultura y Ganadería</p>	
ZONA DE CONCENTRACIÓN PARCELARIA: LABAJOS II		
PROVINCIA: SEGOVIA		
FASE: BASES DEFINITIVAS		
Observaciones:		
Autor: Emilio Jesús Sánchez Matas INGENIERO AGRÓNOMO	VP. OP: Felipe Gómez de la Calle JEFE DE LA UNIDAD TERRITORIAL DEL ITACYL	Polígono nº: 516 Escala: 1/2.000 Fecha: Noviembre 2015

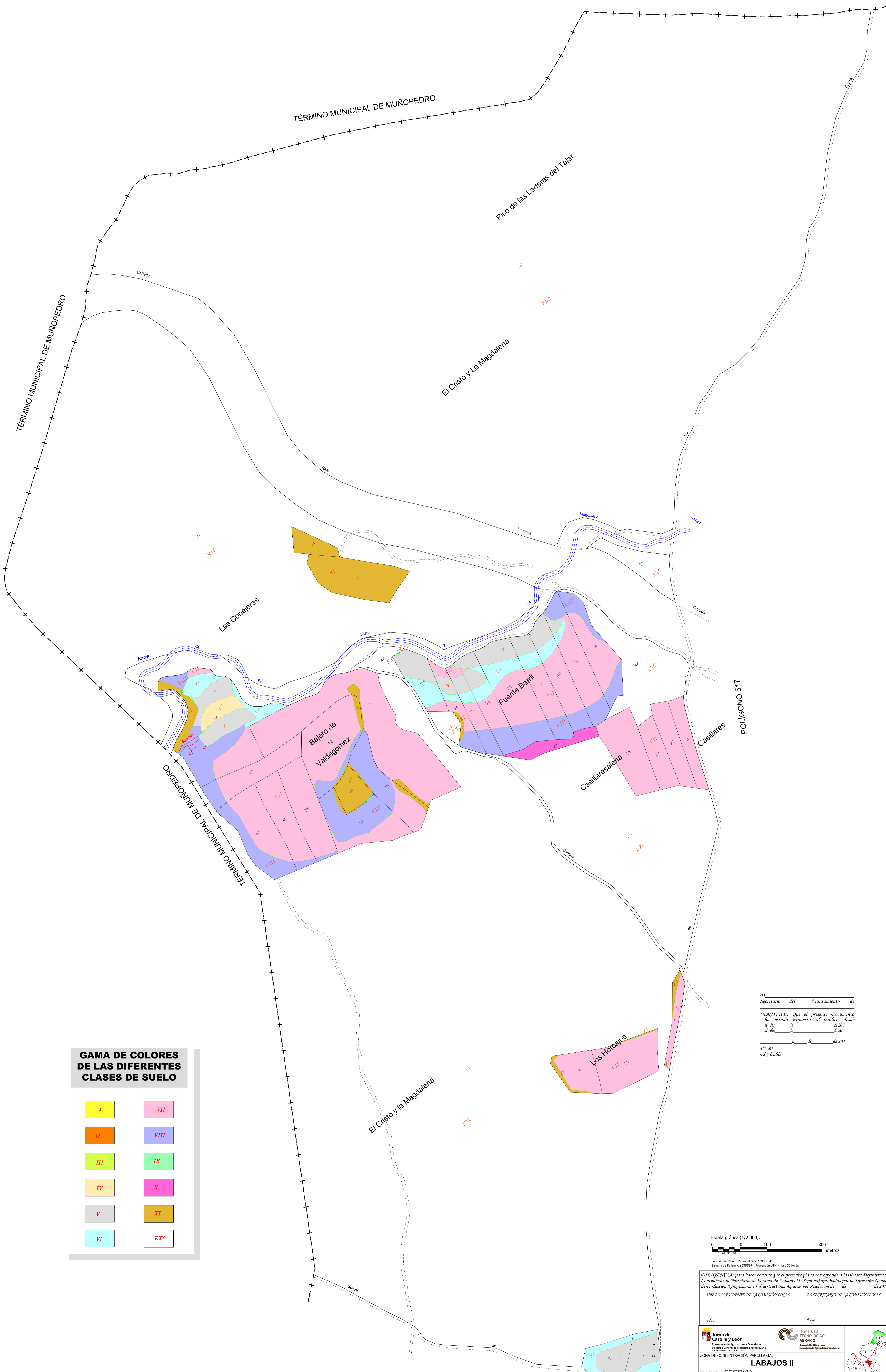

GAMA DE COLORES DE LAS DIFERENTES CLASES DE SUELO

I	VII
II	VIII
III	IX
IV	X
V	XI
VI	EXC

D. _____
 Secretario del Ayuntamiento de _____

CERTIFICO: Que el presente Documento ha estado expuesto al público desde el día _____ de 2011 al día _____ de 2011 a _____ de _____ de 2011

Y en fe de lo cual
 El Alcalde

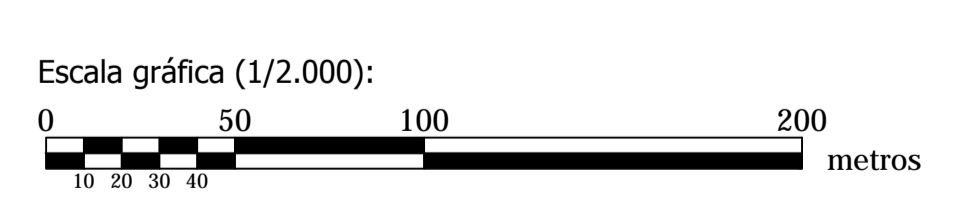

Forma del Plano: Presentado 1300 x 841
 Sistema de Referencia: ETRS89 Proyección: UTM - Huso 30 Norte

DILIGENCIA: para hacer constar que el presente plano corresponde a las Bases Definitivas de Concentración Parcelaria de la zona de Labajos II (Segovia) aprobadas por la Dirección General de Producción Agropecuaria e Infraestructuras Agrarias por Resolución de _____ de _____ de 2011

Y en fe de lo cual
 EL PRESIDENTE DE LA COMISIÓN LOCAL _____ EL SECRETARIO DE LA COMISIÓN LOCAL _____

<p>Junta de Castilla y León Consejería de Agricultura y Ganadería Dirección General de Producción Agropecuaria e Infraestructuras Agrarias</p>	<p>INSTITUTO TECNOLÓGICO AGRARIO Junta de Castilla y León Consejería de Agricultura y Ganadería</p>	
ZONA DE CONCENTRACIÓN PARCELARIA: LABAJOS II		
PROVINCIA: SEGOVIA		
FASE: BASES DEFINITIVAS		
Observaciones:		
Autor: Emilio Jesús Sánchez Matas	Vº Bº: Felipe Gómez de la Calle	Escala: 1/2.000 Fecha: Noviembre 2015