

Junta de Castilla y León
 Consejería de Agricultura y Ganadería
 Dirección General de Producción Agropecuaria e Infraestructuras Agrarias

INSTITUTO TECNOLÓGICO AGRARIO
 Junta de Castilla y León
 Comisión de Agricultura y Ganadería

ZONA DE CONCENTRACIÓN PARCELARIA:
LABAJOS II

PROVINCIA: **SEGOVIA**

FASE: **BASES DEFINITIVAS**

Observaciones:

Polígono nº: **3**

Autó: Emilio Jesús Sánchez Matas Vº. Bº: Felipe Gómez de la Calle Escala: **1/2.000**

Ingeniero Agrónomo JEFE DE LA UNIDAD TERRITORIAL DEL ITACYL Fecha: **Noviembre 2015**

DILIGENCIA: para hacer constar que el presente plano corresponde a las Bases Definitivas de Concentración Parcelaria de la zona de Labajos II (Segovia) aprobadas por la Dirección General de Producción Agropecuaria e Infraestructuras Agrarias por Resolución de de 201
 Vº. Bº: EL PRESIDENTE DE LA COMISIÓN LOCAL EL SECRETARIO DE LA COMISIÓN LOCAL

Fdo.: Fdo.:

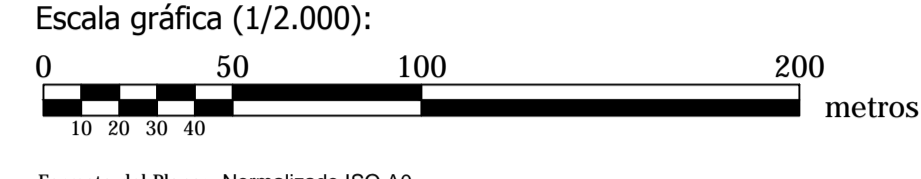

Formato del Plano: Normalizado ISO A0
 Sistema de Referencia ETRS89 Proyección UTM - Huso 30 Norte

Secretario del Ayuntamiento de

CERTIFICO: Que el presente Documento ha estado expuesto al público desde el día de de 201 al día de de 201 a de de 201

Vº. Bº. El Alcalde

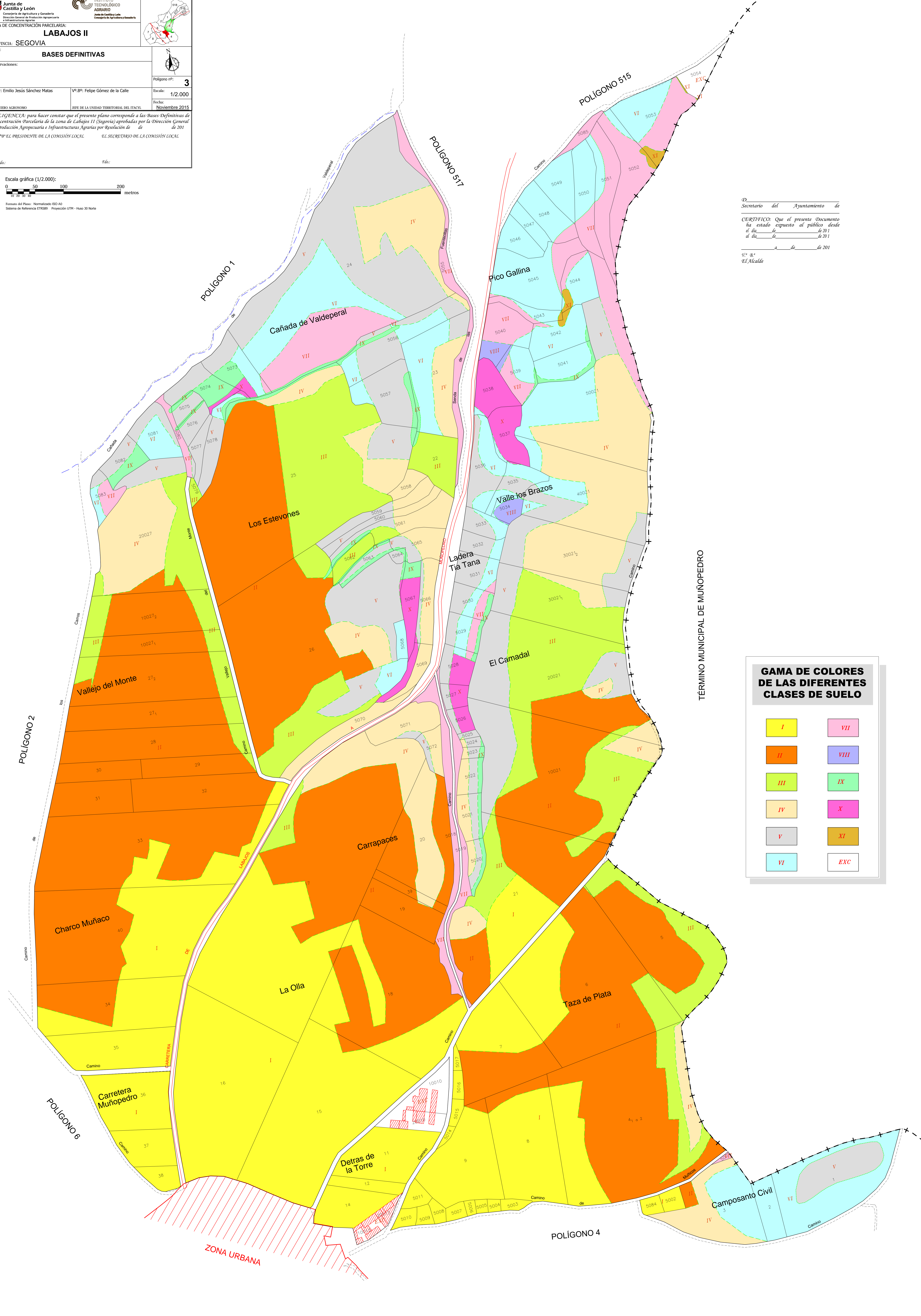

TÉRMINO MUNICIPAL DE MUÑOPEURO

GAMA DE COLORES DE LAS DIFERENTES CLASES DE SUELO

I	VII
II	VIII
III	IX
IV	X
V	XI
VI	EXC