

SITUACION EN LA PROVINCIA  
Escala: 1/200.000

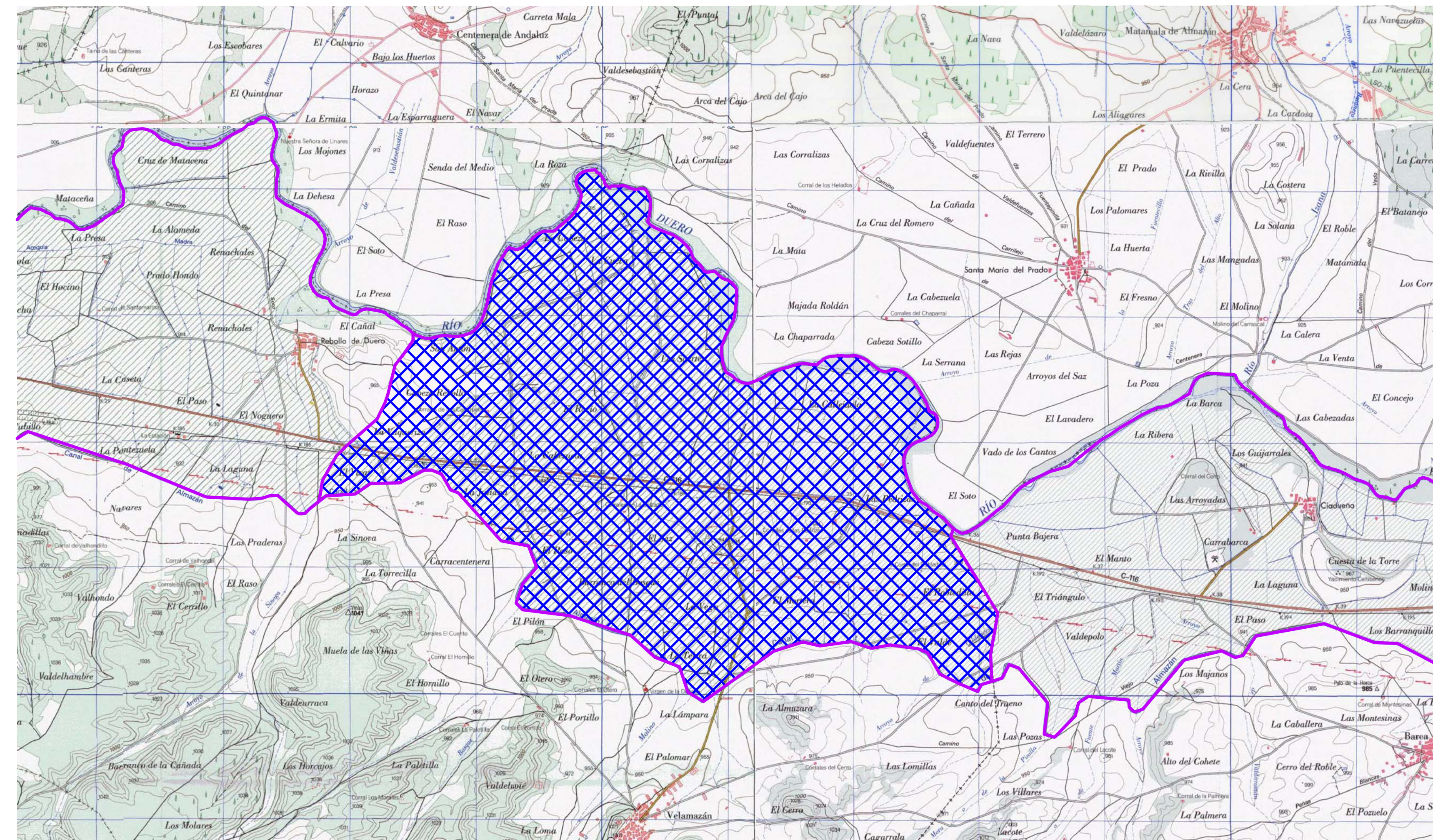

 **DEMARCACIÓN 6**

*DILIGENCIA: para hacer constar que el presente plano corresponde al Proyecto de Concentración Parcelaria de la zona de CANAL DE ALMAZÁN -DEMARCACIÓN 6- (Soria), aprobado por este Servicio Territorial por Resolución de de de 2013.*

LA JEFA DEL SERVICIO TERRITORIAL DE AGRICULTURA Y GANADERÍA

Fdo.: Encarnación Redondo Jiménez

 **Junta de Castilla y León**  
Consejería de Agricultura y Ganadería  
Dirección General de Producción Agropecuaria y Desarrollo Rural

 **INSTITUTO TECNOLÓGICO AGRARIO**  
Junta de Castilla y León  
Consejería de Agricultura y Ganadería

ZONA DE CONCENTRACIÓN PARCELARIA:  
**CANAL DE ALMAZÁN -DEMARCACIÓN 6-  
VELAMAZÁN**

PROVINCIA: SORIA

FASE:

**PROYECTO**

Observaciones:

**SITUACION Y EMPLAZAMIENTO**

Vº. Bº: RAFAEL SÁEZ GONZÁLEZ

Autor: JOSE MANUEL RUIZ ROMERA

Subdirector de Infraestructuras del ITACYL

Jefe de la Unidad Territorial de Soria

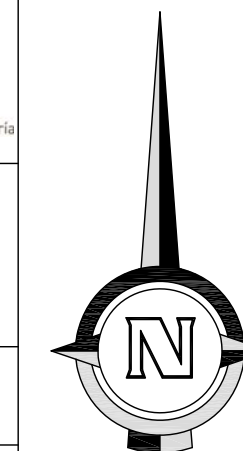

Plano nº: **1**

Escala: 1/25.000

Fecha: FEBRERO 2013