

POLIGONO 5

PLANO 6.1  
HOJA 1 de 2

PLANO 6.2  
HOJA 2 de 2

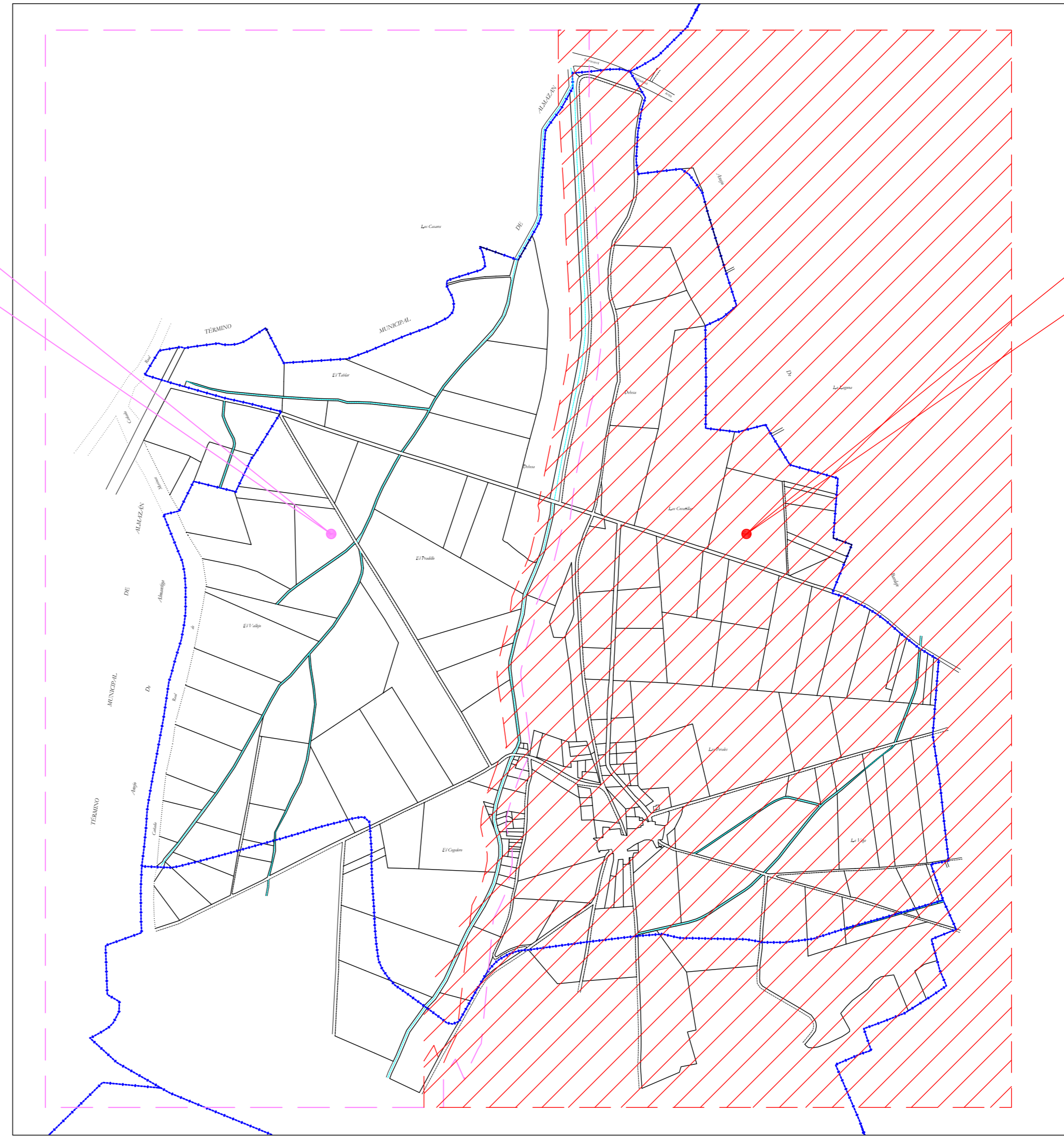

**RELACION DE CLASES DE SUELO**

	<b>I</b>	Primera de regadio
	<b>II</b>	Segunda de regadio
	<b>III</b>	Tercera de regadio
	<b>IV</b>	Cuarta de regadio
	<b>V</b>	Quinta de regadio
	<b>VI</b>	Sexta de regadio
	<b>VII</b>	Arbolado
	<b>VIII</b>	Improductivo o Erial
	<b>IX</b>	Primera de secano
	<b>X</b>	Segunda de secano
	<b>XI</b>	Tercera de secano
	<b>EX</b>	Excluida

---+--- Límite Demarcación

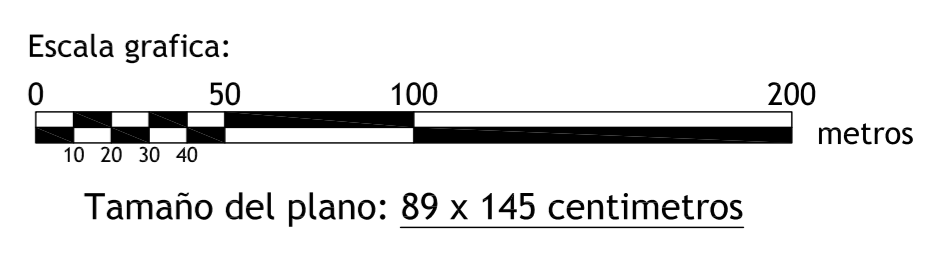

DECLARACIÓN: para hacer constar que el presente plano corresponde a las Bases Provisionales de Concentración Parcelaria de la zona de CANAL DE ALMAZAN -DEMARCACIÓN 3- (Soria) que esta Comisión Local, en su reunión celebrada el día de 200 ha acordado someter a encuesta en la forma preceptiva a tenor del art. 26 de la Ley 14/1990 de 28 de noviembre de Concentración Parcelaria de Castilla y León. 1º.- EL PRESIDENTE DE LA COMISIÓN LOCAL. 2º.- EL SECRETARIO DE LA COMISIÓN LOCAL.

<b>ZONA DE CONCENTRACIÓN PARCELARIA:</b> CANAL DE ALMAZAN -DEMARCACIÓN 3- <b>VILLALBA-COSCURITA-BORDEJE-LA MIÑOSA</b> PROVINCIA: SORIA	
<b>FASE:</b> <b>BASES PROVISIONALES</b>	
<b>POLIGONO 101</b> <b>LA MIÑOSA (HOJA 2 de 2)</b>	
Observaciones: V.P.B: JOSE MANUEL RUIZ ROMERA	Autor: PABLO HERRERA ESTEBAN
JEFE DE LA UNIDAD TERRITORIAL DEL ITACYL	INGENIERO TÉCNICO AGRÍCOLA
Plano nº: <b>6.2</b> Escala: 1/2.000 Fecha: NOVIEMBRE 2009	