

PLANO 6.1  
HOJA 1 de 2

POLIGONO 101

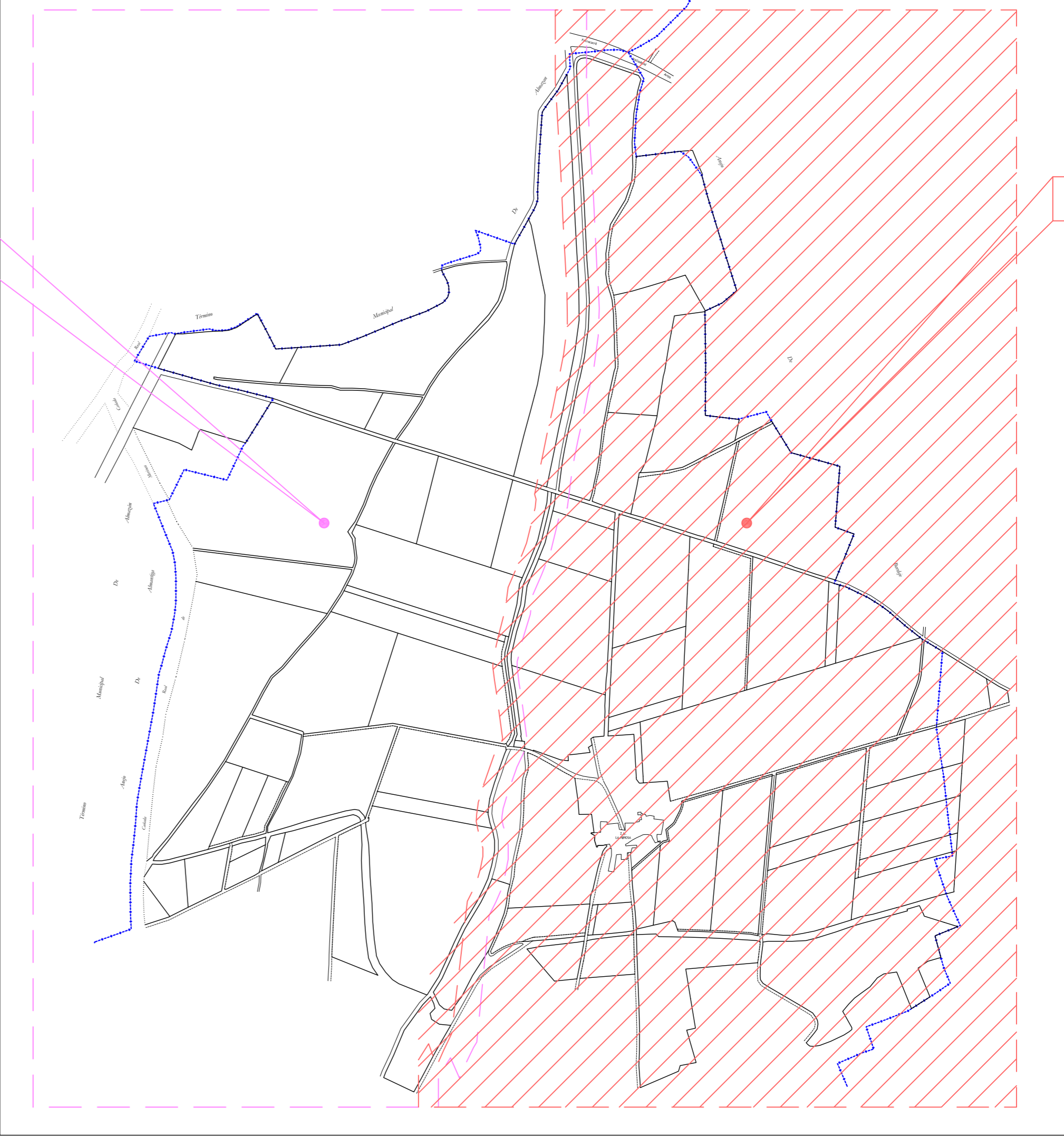

PLANO 6.1  
HOJA 1 de 2

PLANO 6.2  
HOJA 2 de 2

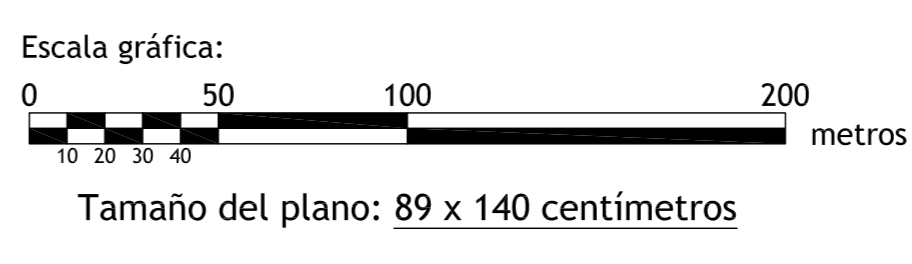

OBLIGACIÓN: para hacer constar que el presente plano corresponde al Proyecto de Concentración Parcelaria de la zona de CANAL DE ALMAZAN-DEMARCACION 3- (Somaj) aprobado por este Servicio Territorial por Resolución de de 2012.

LA JEFA DEL SERVICIO TERRITORIAL DE AGRICULTURA Y GANADERIA

Fdo: Encarnación Raposo Jimenez

<p>Junta de Castilla y León Consejería de Agricultura y Ganadería Dirección General de Producción Agraria y Desarrollo Rural</p>	<p>INSTITUTO TECNOLÓGICO AGRARIO Área de Estudios y Asesoría Comisión de Agrónomos y Establecidos</p>
<p>ZONA DE CONCENTRACIÓN PARCELARIA: CANAL DE ALMAZAN-DEMARCACION 3- VILLALBA-COSCURITA-BORDEJE-LA MIÑOSA PROVINCIA: SORIA</p>	
<p>FASE: <b>PROYECTO POLIGONO 101</b> <b>LA MIÑOSA (HOJA 2 de 2)</b></p>	
<p>Observaciones: V.P.: JOSE MANUEL RUIZ ROMERA</p>	<p>Escalas: 1/2.000 Autor: PABLO HERRERA ESTEBAN FECHA: OCTUBRE 2012</p>

Plano nº: 6.2  
Escalas: 1/2.000  
FECHA: OCTUBRE 2012