

LIMITE DEMARCACIÓN

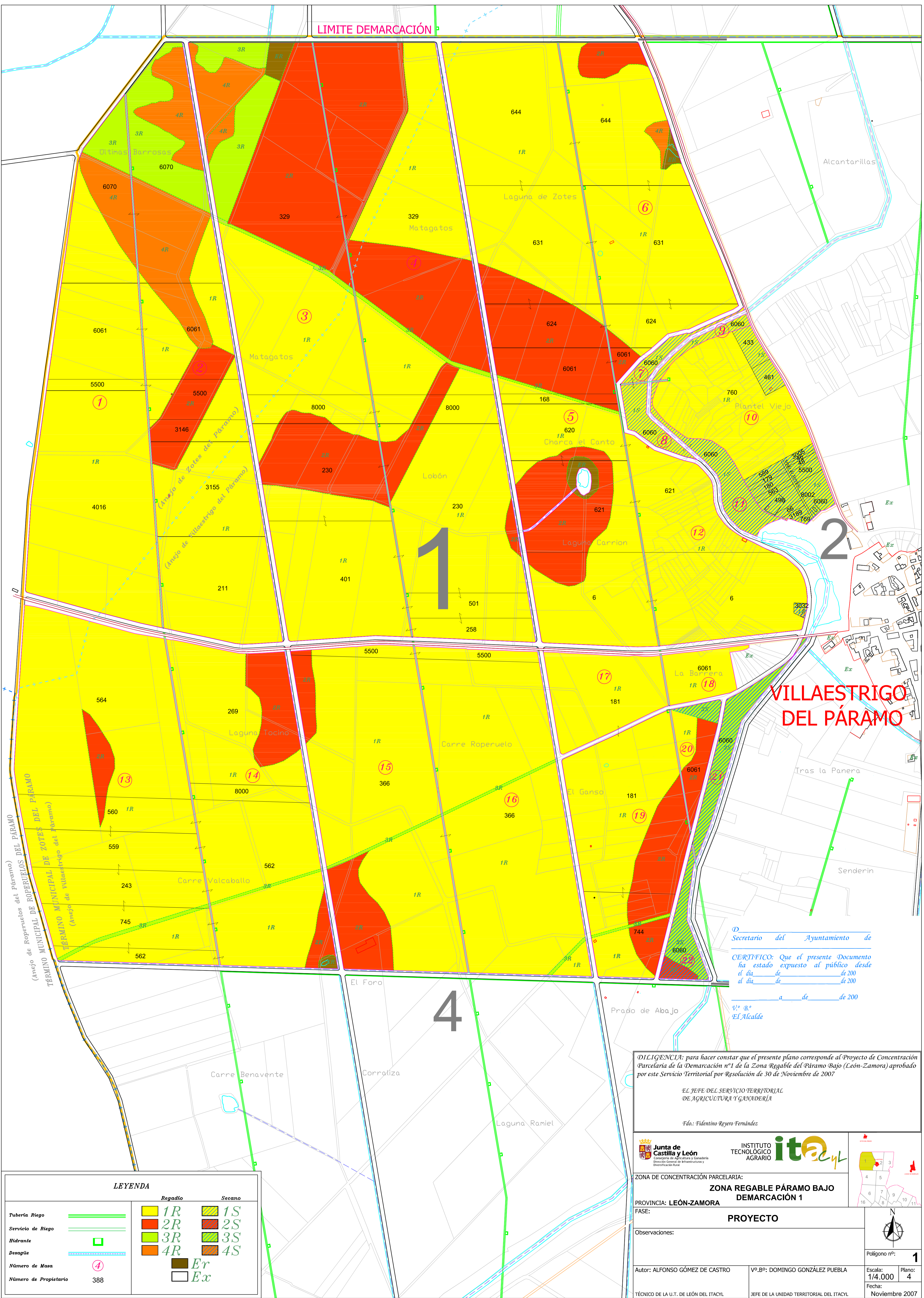

VILLAESTRIGO DEL PÁRAMO

D. Secretario del Ayuntamiento de
 CERTIFICO: Que el presente Documento
 ha estado expuesto al público desde
 el día de de 200
 al día de de 200
 a de de 200
 V.º B.º
 EL Alcalde

DILIGENCIA: para hacer constar que el presente plano corresponde al Proyecto de Concentración Parcelaria de la Demarcación n.º 1 de la Zona Regable del Páramo Bajo (León-Zamora) aprobado por este Servicio Territorial por Resolución de 30 de Noviembre de 2007

EL JEFE DEL SERVICIO TERRITORIAL
 DE AGRICULTURA Y GANADERÍA

Fdo.: Fidéntino Reyero Fernández

Junta de Castilla y León
 Instituto Tecnológico Agrario
 Dirección General de Infraestructuras y Desarrollo Rural

ZONA DE CONCENTRACIÓN PARCELARIA:
ZONA REGABLE PÁRAMO BAJO DEMARCACIÓN 1

PROVINCIA: LEÓN-ZAMORA
 FASE: **PROYECTO**

Observaciones:

Autor: ALFONSO GÓMEZ DE CASTRO V.º B.º: DOMINGO GONZÁLEZ PUEBLA
 TÉCNICO DE LA U.T. DE LEÓN DEL ITACYL JEFE DE LA UNIDAD TERRITORIAL DEL ITACYL

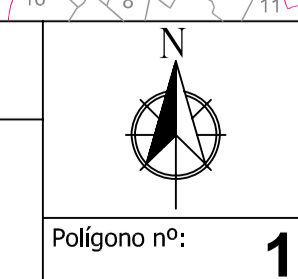
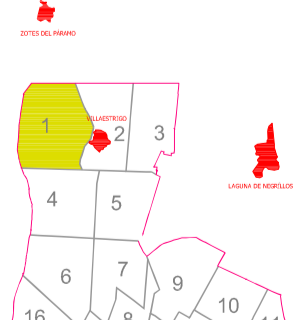

Polígono nº: **1**
 Plano: **4**
 Escala: **1/4.000**
 Fecha: **Noviembre 2007**

LEYENDA

	Regadío	Secano
Tubería Riego	1R	1S
Servicio de Riego	2R	2S
Hidrante	3R	3S
Desagüe	4R	4S
Número de Masa	Er	Ex
Número de Propietario	388	