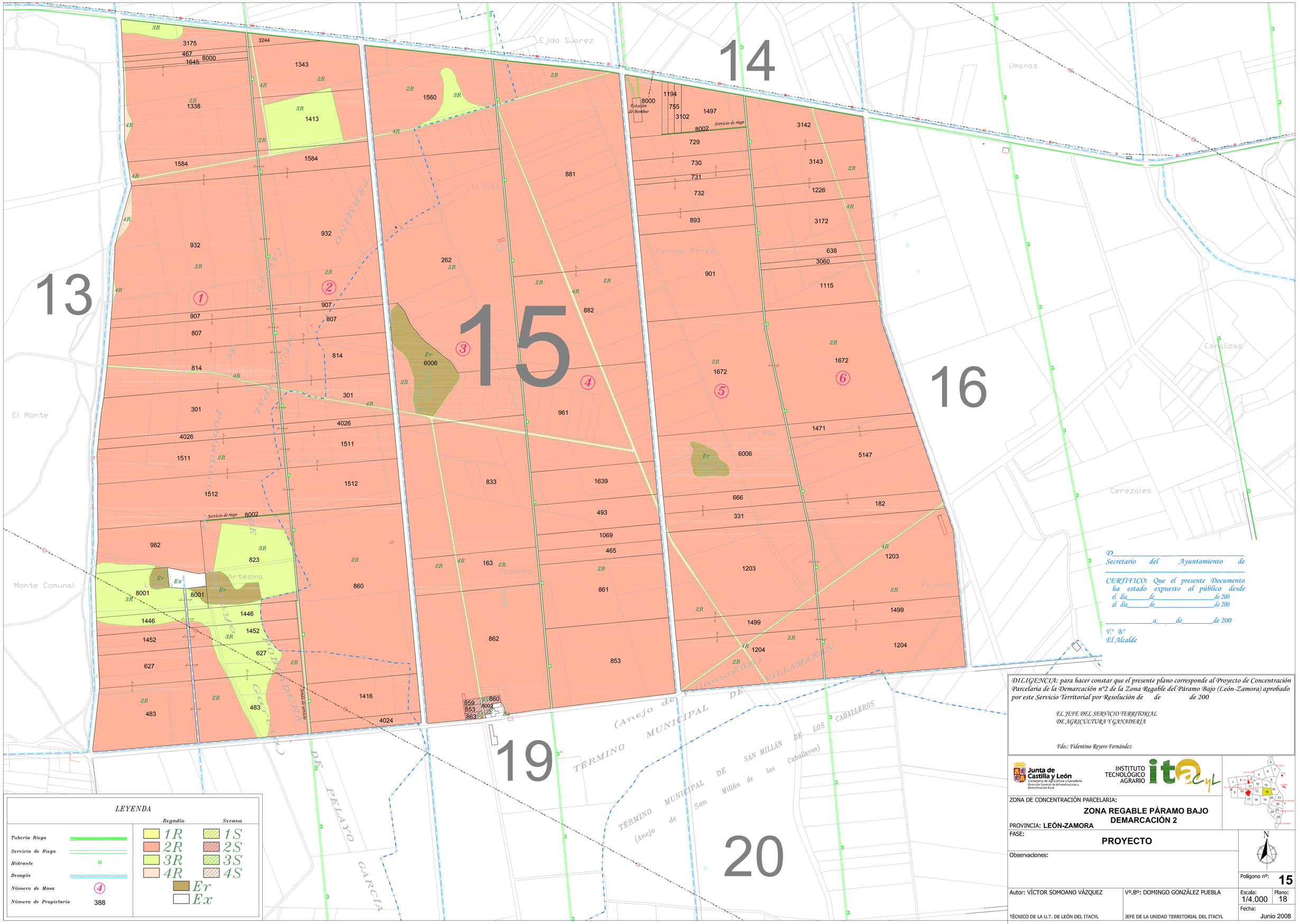

D_____
Secretario del Ayuntamiento de
_____

CERTIFICO: Que el presente Documento ha estado expuesto al público desde
el día_____de_____de 200
al día_____de_____de 200

_____a_____de_____de 200

V.º B.º
El Alcalde

DILIGENCIA: para hacer constar que el presente plano corresponde al Proyecto de Concentración Parcelaria de la Demarcación nº2 de la Zona Regable del Páramo Bajo (León-Zamora) aprobado por este Servicio Territorial por Resolución de de de 200

EL JEFE DEL SERVICIO TERRITORIAL
DE AGRICULTURA Y GANADERÍA

Fdo.: Fidentino Reyero Fernández

Junta de Castilla y León
Consejería de Agricultura y Ganadería
Dirección General de Infraestructuras y Diversificación Rural

INSTITUTO TECNOLÓGICO AGRARIO
itacyl

ZONA DE CONCENTRACIÓN PARCELARIA:
ZONA REGABLE PÁRAMO BAJO DEMARCACIÓN 2

PROVINCIA: **LEÓN-ZAMORA**

FASE:
PROYECTO

Observaciones:

Polígono nº: **15**

Autor: VÍCTOR SOMOANO VÁZQUEZ
TÉCNICO DE LA U.T. DE LEÓN DEL ITACYL

Vº.Bº: DOMINGO GONZÁLEZ PUEBLA
JEFE DE LA UNIDAD TERRITORIAL DEL ITACYL

Escala: 1/4.000
Plano: 18
Fecha: Junio 2008