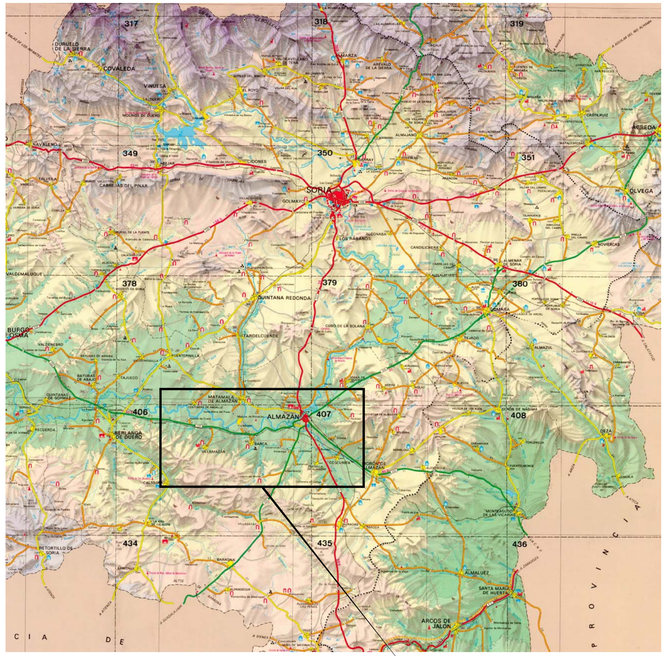

SITUACION EN LA PROVINCIA
Escala: 1/200.000

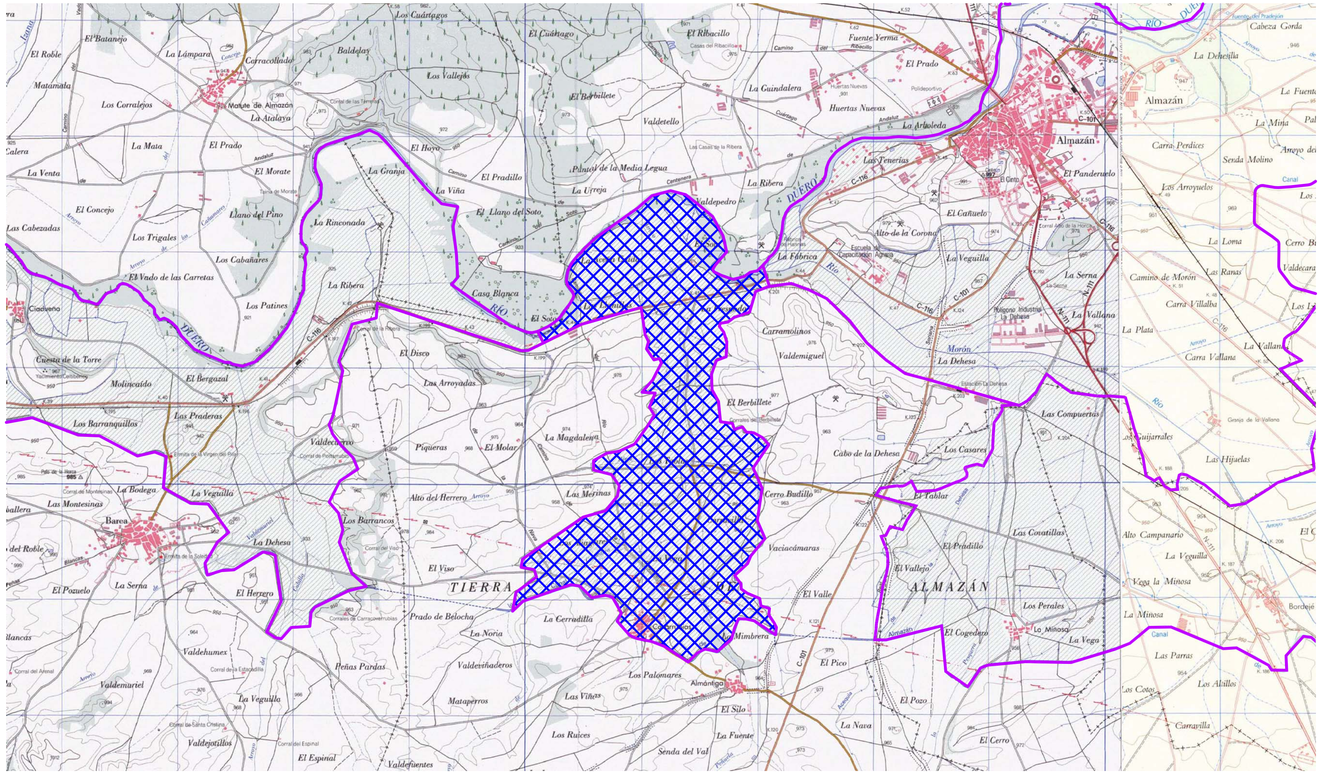
Almazán
Almazán
Morón de Almazán
Barca
Bayubas de Abajo
Bayubas de Arriba
Casarejos
Carrascosa de Abajo
Carrascosa de Arriba
Fuentelcarro
Fuentelmonge
Huerta
Montejo de Tiermes
Navalcaballo
Quintana Redonda
Rebollar
Sarnago
Soria
Tardelcuende
Torralba
Valdenarros
Valdenegrillo
Valdeprado
Vinuesa
Yanguas
Yelmo
Zarzuela del Monte
Zumeta
Abejar
Agreda
Almaluez
Arcos de Jalón
Cabrejas del Pinar
Calatañazor
Carrascosa de la Sierra
Castejón de Almazán
Covaleda
Duruelo de la Sierra
Golmayo
Langa de Duero
Matamala de Almazán
Matalebrera
Navaleno
Quintanas Rubias de Abajo
Quintanas Rubias de Arriba
Santa María de Huerta
Tarazona de la Mancha
Torrecilla de la Orden
Torremocha de Jalón
Torremocha del Campo
Torrevera
Valdelagua del Cerro
Valdemaluque
Velilla de la Sierra
Villar del Almazán
Vizmanos
Vozmediano
Ólvega
Deza
Ágreda
Tierra de Almazán
Tierra de Agreda
Tierra de Soria
Almazán
Tierra de Almazán
Tierra de Agreda
Tierra de Soria
RIO DUERO
RIO ALMAZAN
RIO MORON
RIO VALDEGUTA
RIO VALDEMIGUEL
RIO VALDEMIGUEL
RIO VALDEMIGUEL