

SITUACION EN LA PROVINCIA
Escala: 1/200.000

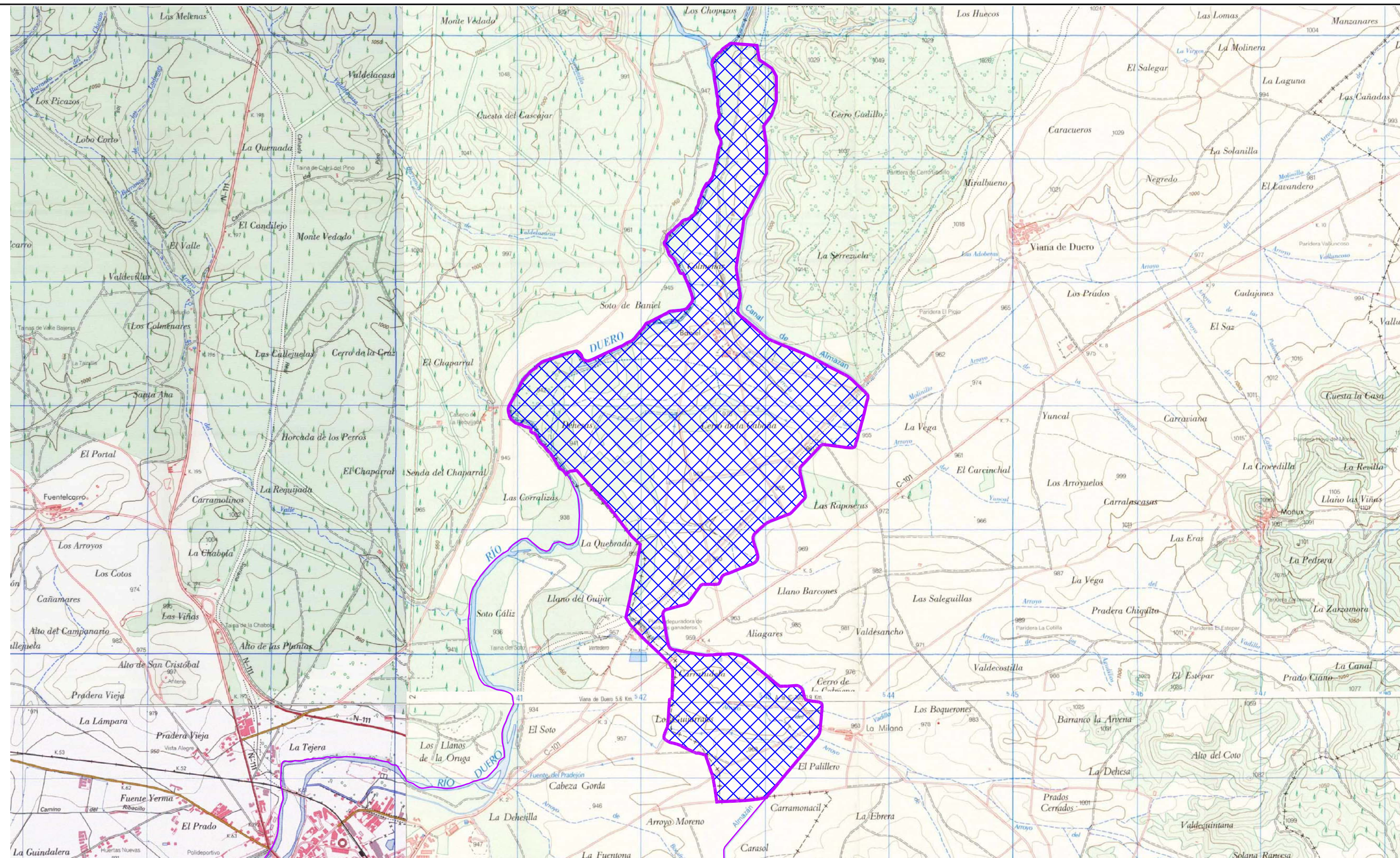

 DEMARCACION 1

DILIGENCIA: para hacer constar que el presente plano corresponde al Proyecto de Concentración Parcelaria de la zona de CANAL DE ALMAZÁN -DEMARCACIÓN 1- (Soria), aprobado por este Servicio Territorial por Resolución de de de 2012

LA JEFE DEL SERVICIO TERRITORIAL DE AGRICULTURA Y GANADERIA

Fdo.: Encarnación Redondo Jiménez



ZONA DE CONCENTRACION PARCELARIA:
**CANAL DE ALMAZÁN -DEMARCACIÓN 1-
VIANA DE DUERO - BANIEL - LA MILANA**

PROVINCIA: SORIA

FASE: **PROYECTO**

Observaciones:

SITUACION Y EMPLAZAMIENTO

Vº. Bº: JOSE MANUEL RUIZ ROMERA

Autor: JOSE ANGEL HERNANDEZ LACAL

Escala: 1/25.000

JEFE DE LA UNIDAD TERRITORIAL DEL ITACYL

INGENIERO AGRONOMO

Fecha: JUNIO 2012

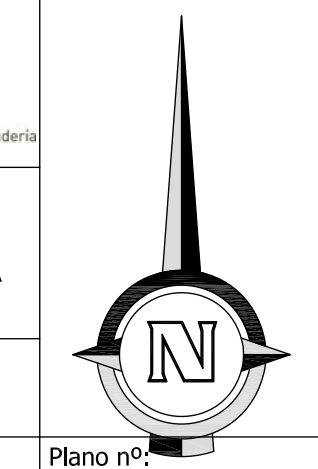

Plano nº:

1