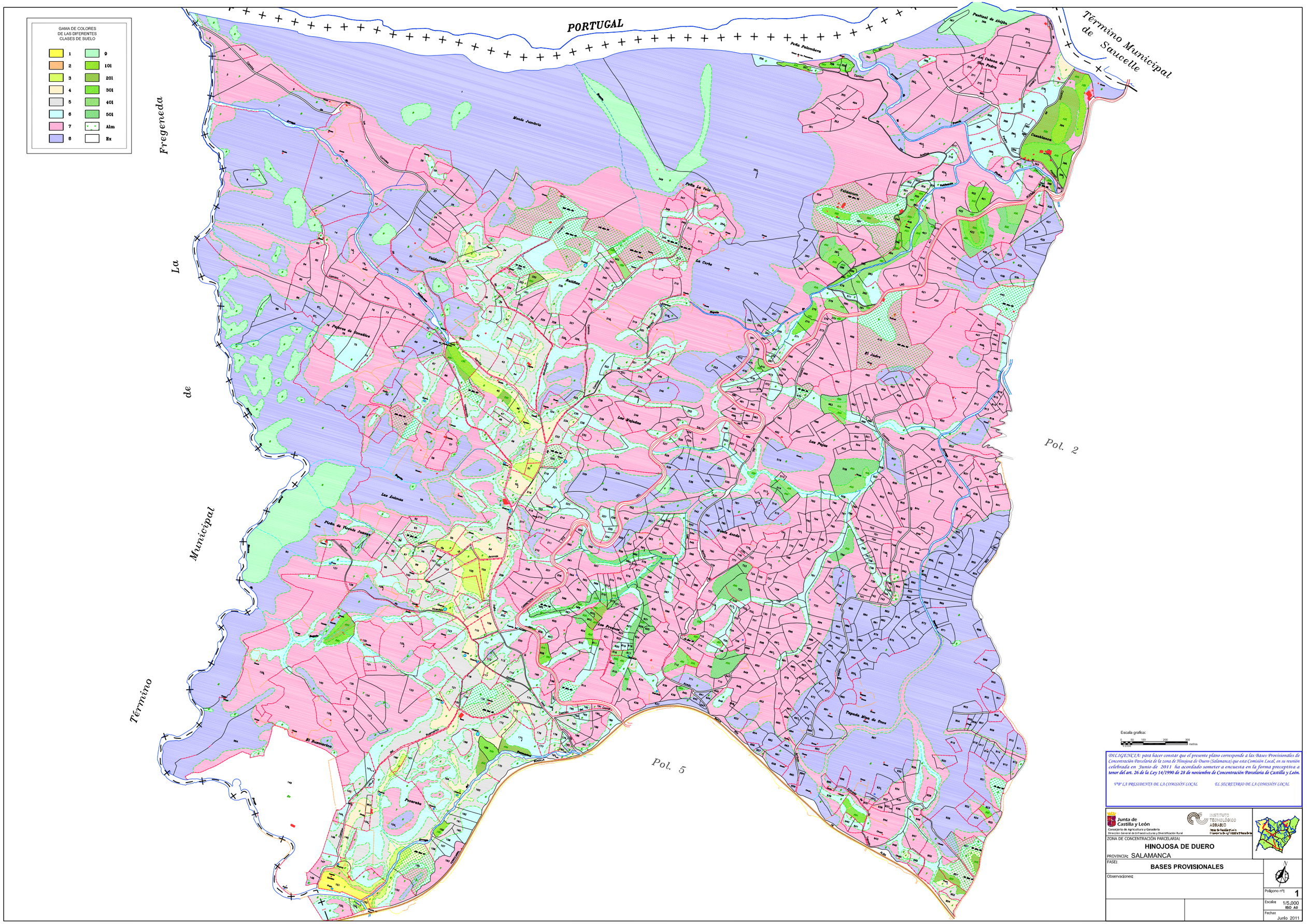
GAMA DE COLORES
DE LAS DIFERENTES
CLASES DE SUELO
1
2
3
4
5
6
7
8
9
101
201
301
401
501
Alm
Ex
PORTUGAL
Término Municipal de Saucelle
Término Municipal de La Fregeneda
Pol. 2
Pol. 5
Monte Jumbrio
Peña Palombera
Pastizal de Ahijón
La Cabeza de San Pedro
Peña La Vela
La Corte
Valdeomeo
Ralitas
Los Majadas
Las Pajas
Monte Acedo
Tejada Alta de Once
El Jadra
Las Eximas
Picón de Vicente Juanes
Los Prados
El Rumbrino
Pecerrino
Escala grafica:
0 50 100 200 300 metros
1:5000
DILIGENCIA: para hacer constar que el presente plano corresponde a las Bases Provisionales de Concentración Parcelaria de la zona de Hinojosa de Duero (Salamanca) que esta Comisión Local, en su reunión celebrada en Junio de 2011 ha acordado someter a encuesta en la forma preceptiva a tenor del art. 26 de la Ley 14/1990 de 28 de noviembre de Concentración Parcelaria de Castilla y León.
V.º B.º LA PRESIDENTA DE LA COMISIÓN LOCAL
EL SECRETARIO DE LA COMISIÓN LOCAL
Junta de Castilla y León
Consejería de Agricultura y Ganadería
Dirección General de Infraestructuras y Diversificación Rural
INSTITUTO TECNOLÓGICO AGRARIO
Junta de Castilla y León
Consejería de Agricultura y Ganadería
ZONA DE CONCENTRACIÓN PARCELARIA:
HINOJOSA DE DUERO
PROVINCIA: SALAMANCA
FASE:
BASES PROVISIONALES
Observaciones:
N
Polígono nº: 1
Escala: 1/5.000
ISO A0
Fecha: Junio 2011