

GAMA DE COLORES DE LAS DIFERENTES CLASES DE SUELO

1	0
2	101
3	201
4	301
5	401
6	501
7	Alm
8	Ex

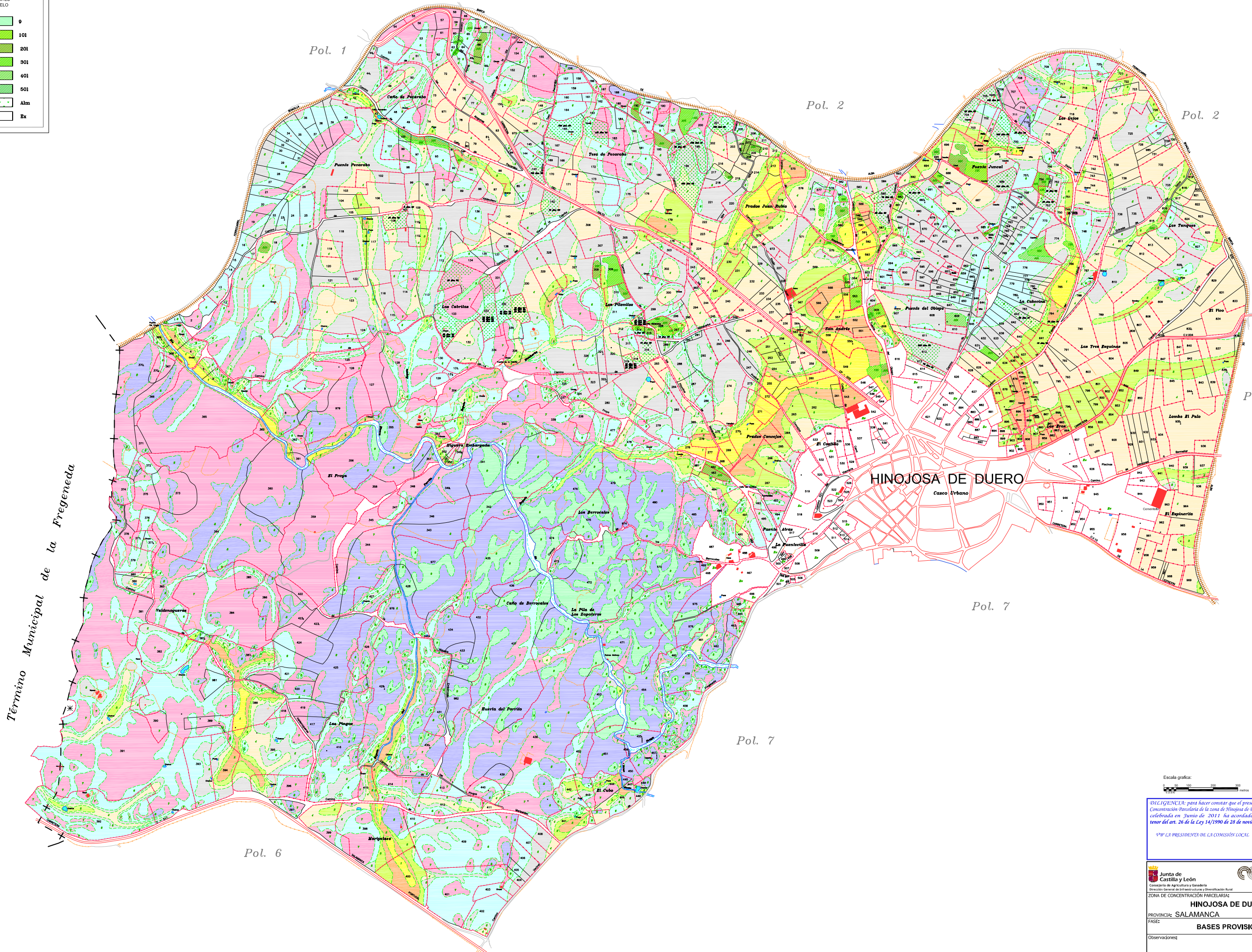

Término Municipal de la Fregeneda

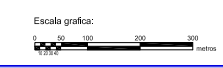

DIJECIÓN: para hacer constar que el presente plano corresponde a las Bases Provisionales de Concentración Parcelaria de la zona de Hinojosa de Duero (Salamanca) que esta Comisión Local, en su reunión celebrada en Junio de 2011 ha acordado someter a encuesta en la forma preceptiva a tenor del art. 26 de la Ley 14/1990 de 28 de noviembre de Concentración Parcelaria de Castilla y León.

LA PRESIDENTA DE LA COMISIÓN LOCAL EL SECRETARIO DE LA COMISIÓN LOCAL

<p>Junta de Castilla y León Comisión de Agricultura y Ganadería Dirección General de Infraestructuras y Diversificación Rural</p>	<p>INSTITUTO TECNOLÓGICO AGRARIO Red de Investigación Científica y Tecnológica</p>	
<p>Observaciones:</p>		
		<p>Polígono nº 5 Escala: 1/5.000 ISO A4 Fecha: Junio 2011</p>