GAMA DE COLORES
DE LAS DIFERENTES
CLASES DE SUELO

| | |
|---|---|
| 1 | 9 |
| 2 | 101 |
| 3 | 201 |
| 4 | 301 |
| 5 | 401 |
| 6 | 501 |
| 7 | Alm |
| 8 | Ex |

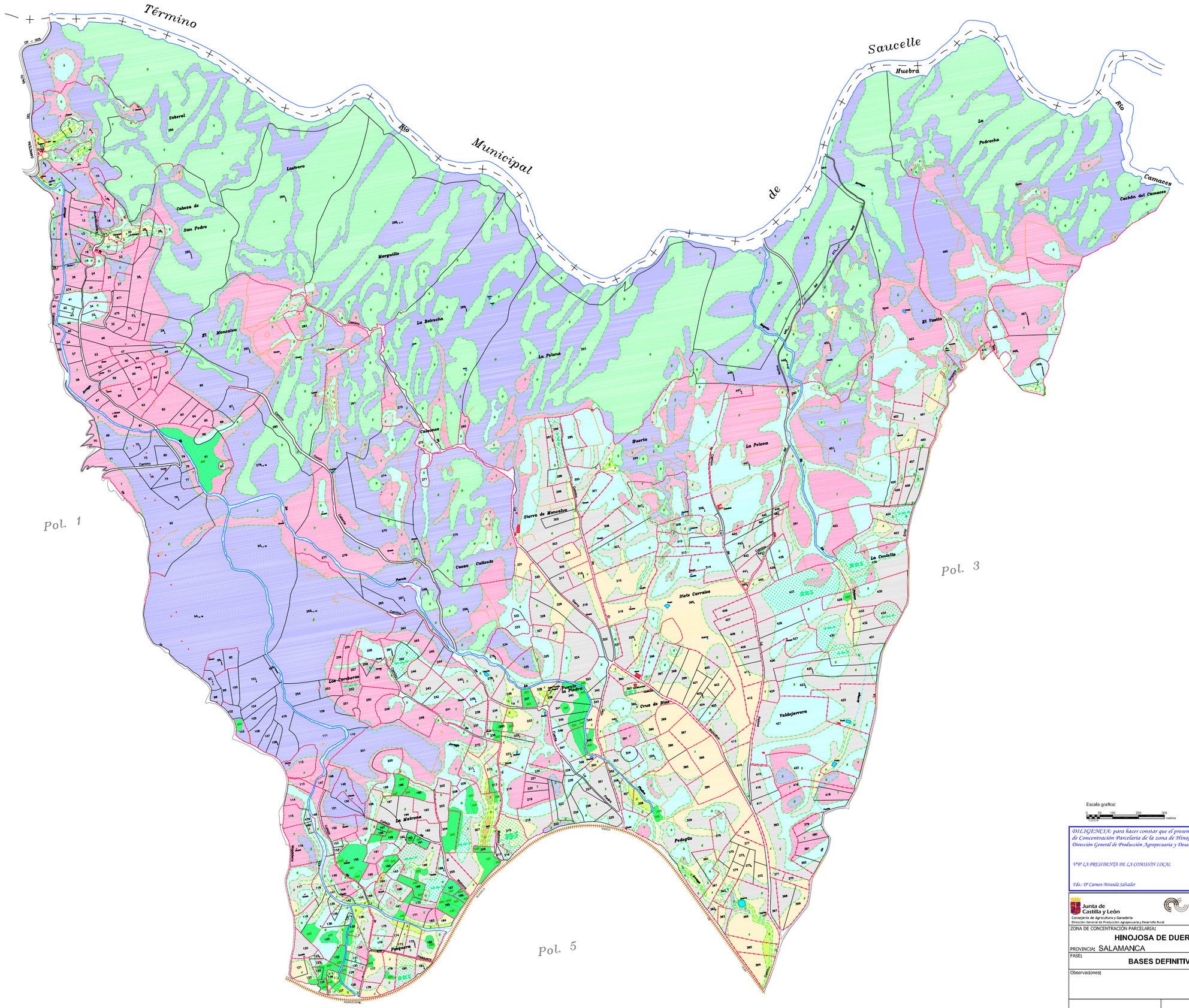


Escala grafica:

0 50 100 200 300
metros

*DILIGENCIA: para hacer constar que el presente plano corresponde a las Bases Definitivas de Concentración Parcelaria de la zona de Hinojosa de Duero (Salamanca) aprobadas por la Dirección General de Producción Agropecuaria y Desarrollo Rural por Resolución de de Abril de 2012*

*Vºº LA PRESIDENTA DE LA COMISIÓN LOCAL* — *LA SECRETARIA DE LA COMISIÓN LOCAL*

*Fdo.: Mª Carmen Miranda Salvador* — *Fdo.: Mª del Pilar Sánchez Gey*

Junta de Castilla y León
Consejería de Agricultura y Ganadería
Dirección General de Producción Agropecuaria y Desarrollo Rural

INSTITUTO TECNOLÓGICO AGRARIO
Junta de Castilla y León
Consejería de Agricultura y Ganadería

ZONA DE CONCENTRACIÓN PARCELARIA:

**HINOJOSA DE DUERO**

PROVINCIA: SALAMANCA

FASE:

**BASES DEFINITIVAS**

Observaciones:

Polígono nº: **2**

Escala: 1/5.000
ISO A0

Fecha: Marzo 2012