

GAMA DE COLORES DE LAS DIFERENTES CLASES DE SUELO

1	9
2	101
3	201
4	301
5	401
6	501
7	Alm
8	Bx

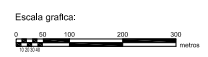
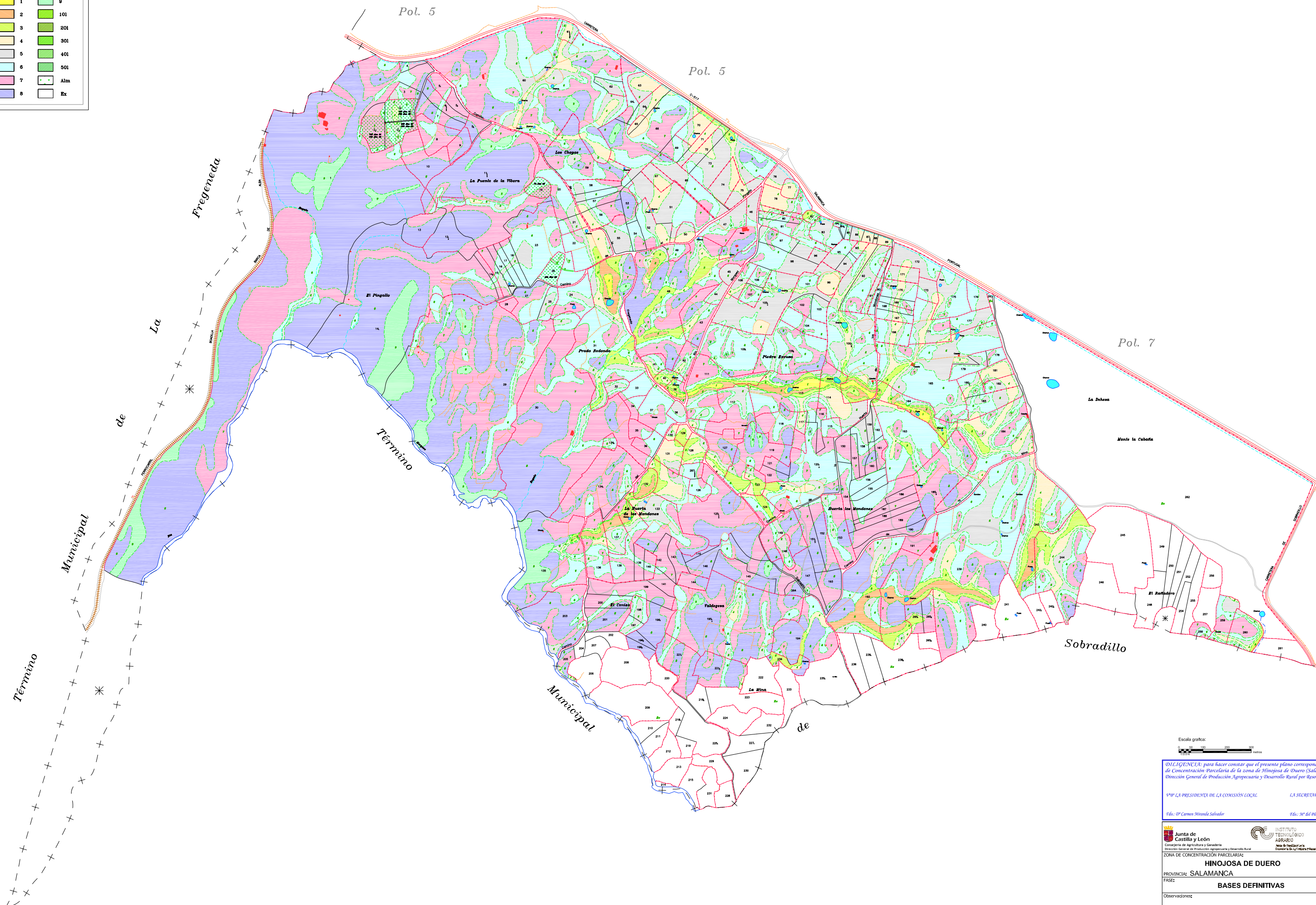

DILIGENCIA: para hacer constar que el presente plano corresponde a las Bases Definitivas de Concentración Parcelaria de la zona de Hinojosa de Duero (Salamanca) aprobadas por la Dirección General de Producción Agraria y Desarrollo Rural por Resolución de 14 de Abril de 2012.

IMP: LA PRESIDENTA DE LA COMISIÓN LOCAL LA SECRETARÍA DE LA COMISIÓN LOCAL

Fdo: D^a Carmen Miranda Salvador Fdo: M^o del Pilar Sánchez Goy

<p>Junta de Castilla y León Consejería de Agricultura y Ganadería Dirección General de Producción Agraria y Desarrollo Rural</p>	<p>INSTITUTO TECNOLÓGICO AGRARIO Unidad de Castilla y León Oficina de Castilla y León</p>	
		<p>Polígono nº2 6</p> <p>Escala: 1/5.000</p> <p>BIC: A8</p> <p>Fecha: Marzo 2012</p>