GAMA DE COLORES
DE LAS DIFERENTES
CLASES DE SUELO

1	9
2	101
3	201
4	301
5	401
6	501
7	Alm
8	Ex

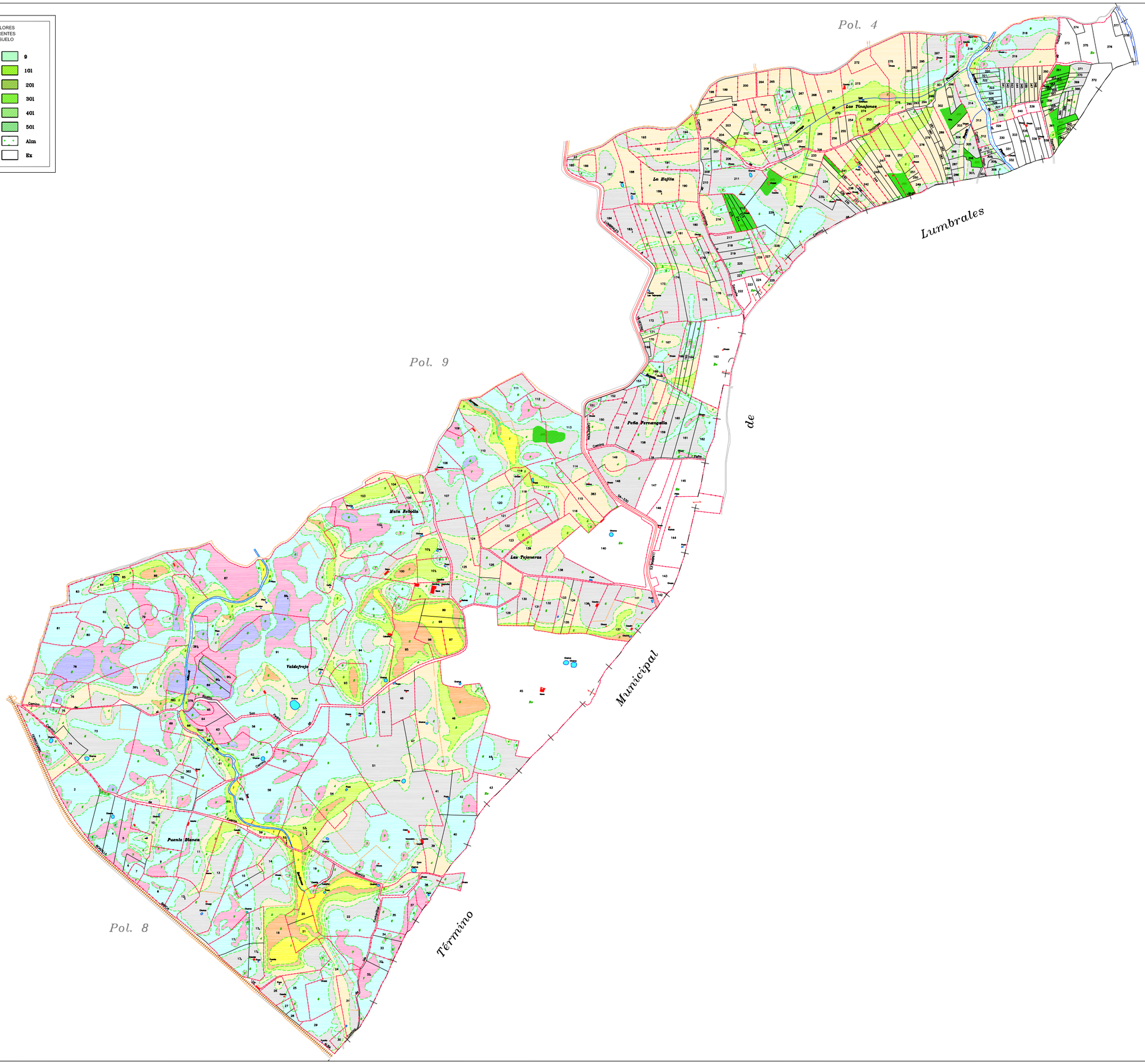

Escala grafica:

0 50 100 200 300 metros

DILIGENCIA: para hacer constar que el presente plano corresponde a las Bases Definitivas de Concentración Parcelaria de la zona de Hinojosa de Duero (Salamanca) aprobadas por la Dirección General de Producción Agropecuaria y Desarrollo Rural por Resolución de de Abril de 2012

Vºº LA PRESIDENTA DE LA COMISIÓN LOCAL — LA SECRETARIA DE LA COMISIÓN LOCAL

Fdo.: Dª Carmen Miranda Salvador — Fdo.: Mª del Pilar Sanchez Gay

Junta de Castilla y León
Consejería de Agricultura y Ganadería
Dirección General de Producción Agropecuaria y Desarrollo Rural

INSTITUTO TECNOLÓGICO AGRARIO
Junta de Castilla y León
Consejería de Agricultura y Ganadería

ZONA DE CONCENTRACIÓN PARCELARIA:

HINOJOSA DE DUERO

PROVINCIA: SALAMANCA

FASE:

BASES DEFINITIVAS

Observaciones:

Poligono nº: **10**

Escala: 1/5.000
ISO A0

Fecha: Marzo 2012