Pol. 3

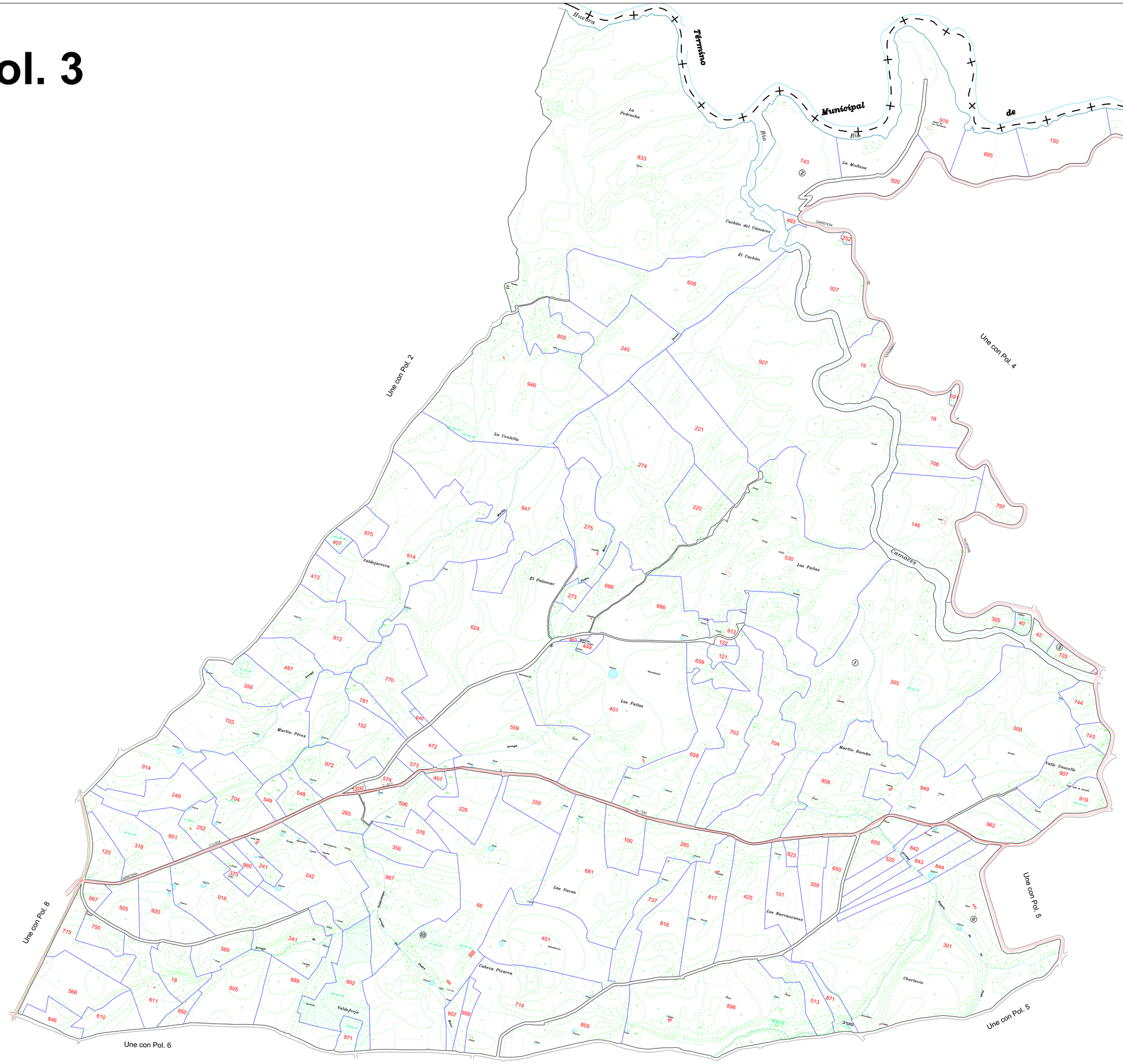

Escala grafica:

0 100 200 400 metros

20 40 60 80

DILIGENCIA: para hacer constar que el presente plano corresponde al Proyecto de Concentración Parcelaria de la zona de Hinojosa de Duero (Salamanca) aprobado por este Servicio Territorial por Resolución de

EL JEFE DEL SERVICIO TERRITORIAL DE AGRICULTURA Y GANADERIA

Fdo.:

Junta de Castilla y León
Consejería de Agricultura y Ganadería
Dirección General de Producción Agropecuaria y Desarrollo Rural

INSTITUTO TECNOLÓGICO AGRARIO
Junta de Castilla y León
Consejería de Agricultura y Ganadería

ZONA DE CONCENTRACIÓN PARCELARIA:

HINOJOSA DE DUERO

PROVINCIA: SALAMANCA

FASE:

PROYECTO DE CONCENTRACIÓN

Observaciones:

Autor: ANTONIO AZNAR MARTINEZ
TÉCNICO DE LA U.T. DE SALAMANCA DEL ITACYL

Vº.Bº: JOSE LUIS NUÑO ARRANZ
JEFE DE LA UNIDAD TERRITORIAL DEL ITACYL

Polígono nº: **3**

Escala: 1/5.000 ISO A0

Fecha: Junio 2014