

**GAMA DE COLORES DE LAS DIFERENTES CLASES DE SUELO**

I	II	III	IV	V	VI	VII	VIII	IX	X	XI	XII
III	IV	V	VI	VII	VIII	IX	X	XI	XII	XIII	XIV

etc

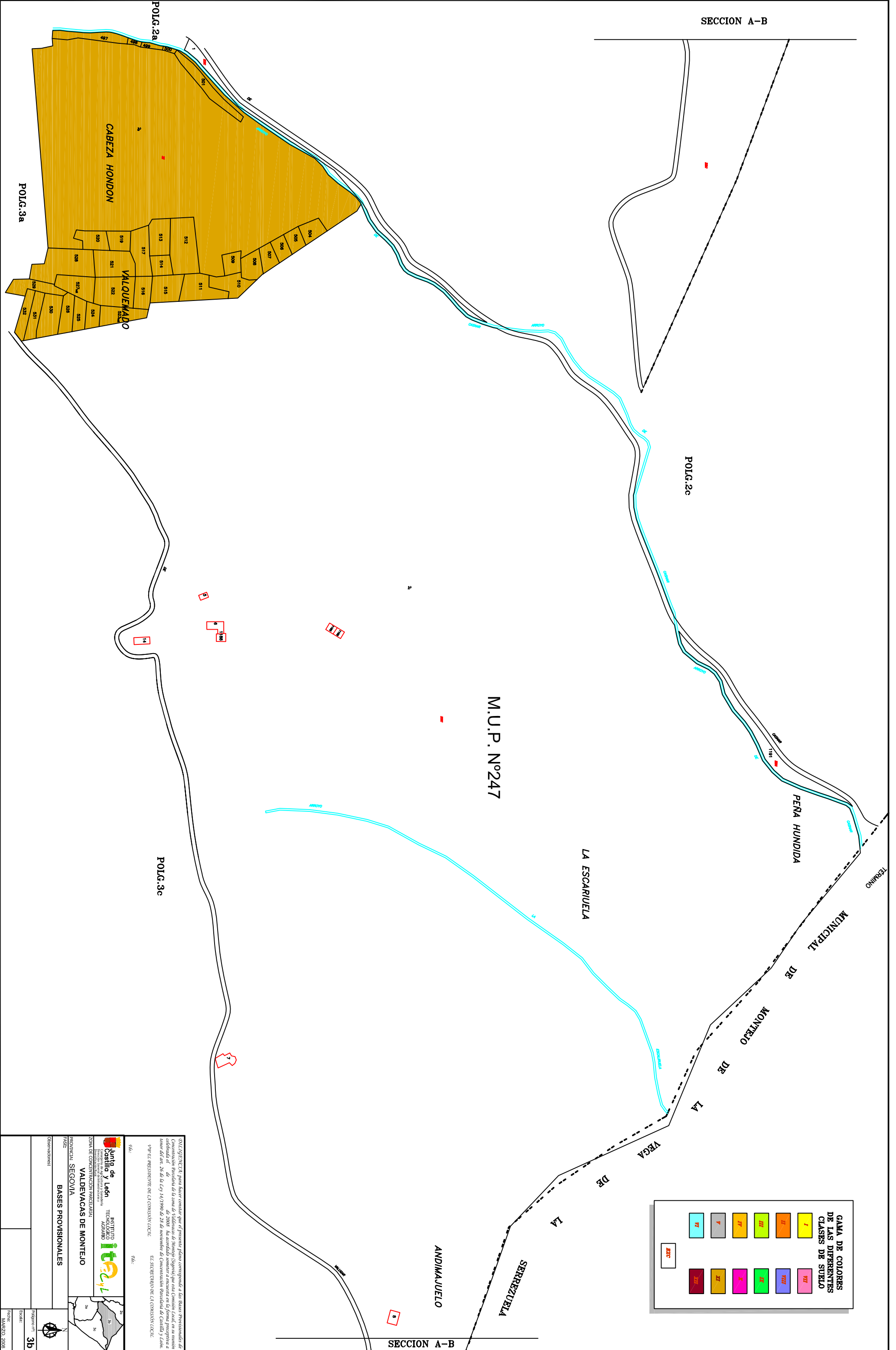

M.U.P. N°247

POLG.2a

POLG.3a

POLG.2c

POLG.3c

DILEGACION para hacer constar que el presente plano corresponde a las bases provisionales de  
 Comenzamiento de obra de la zona de Valdevacas de Montejo, en su remisión  
 de 2008, la acordada somer a remita en la forma preceptiva a  
 honor del art. 26 de la Ley 14/1990 de 28 de noviembre de Comenzamiento de obra de Castilla y León.  
 EL SECRETARIO DE LA COMISION LOCAL

JUNTA DE LEÓN  
 INSTITUTO TECNOLÓGICO AGRARIO  
 ZONA DE COMENTACION PARCELADE  
 VALDEVACAS DE MONTEJO  
 PROVINCIA: SEGOVIA  
 FASE: BASES PROVISIONALES

Observaciones:  
 Proyecto nº: 3b  
 Escala:  
 Fecha: MARZO, 2008