

GAMA DE COLORES
DE LAS DIFERENTES
CLASES DE SUELO

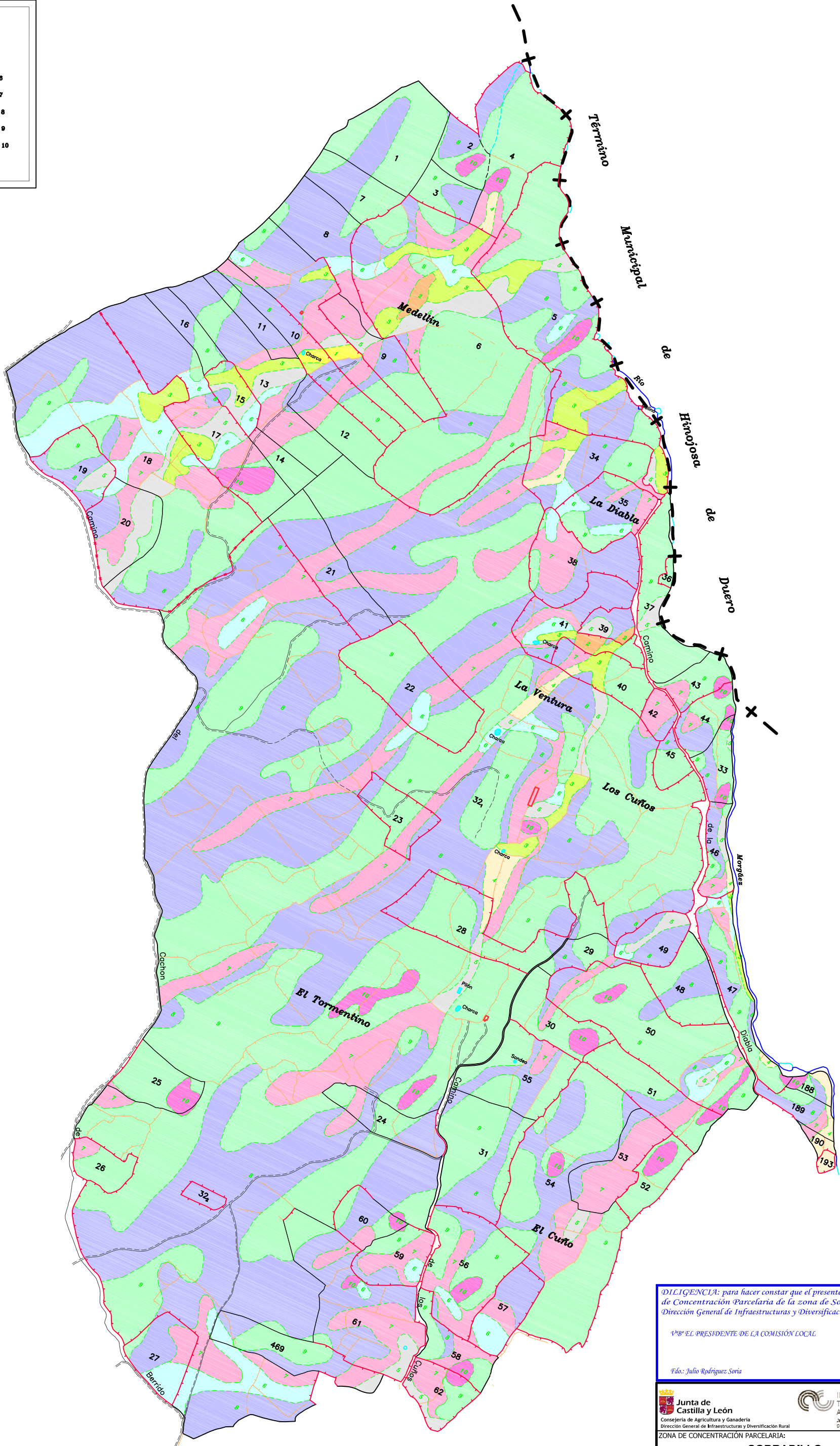
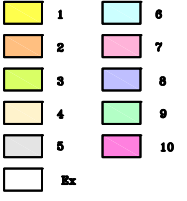

DILIGENCIA: para hacer constar que el presente plano corresponde a las Bases Definitivas de Concentración Parcelaria de la zona de Sobradillo (Salamanca) aprobadas por la Dirección General de Infraestructuras y Diversificación Rural por Resolución de

VºBº EL PRESIDENTE DE LA COMISIÓN LOCAL EL SECRETARIO DE LA COMISIÓN LOCAL

Fdo.: Julio Rodríguez Soria Fdo.: Mª del Pilar Sánchez Gay

<p>Junta de Castilla y León Consejería de Agricultura y Ganadería Dirección General de Infraestructuras y Diversificación Rural</p>	<p>INSTITUTO TECNOLÓGICO AGRARIO Junta de Castilla y León Consejería de Agricultura y Ganadería</p>	
<p>PROVINCIA: SALAMANCA</p>		
<p>FASE: BASES DEFINITIVAS</p>		
<p>Observaciones:</p>		
<p>Autor: JESUS MIGUEL RAMOS CANO</p>	<p>VºBº: JOSE LUIS NUÑO ARRANZ</p>	<p>Polígono nº: 6</p>
<p>TÉCNICO DE LA U.T. DE SALAMANCA DEL ITACYL</p>	<p>JEFE DE LA UNIDAD TERRITORIAL DEL ITACYL</p>	<p>Escala: 1/3000 Fecha: Diciembre 2009</p>