

GAMA DE COLORES DE LAS DIFERENTES CLASES DE SUELO

1	6
2	7
3	8
4	9
5	10
1x	

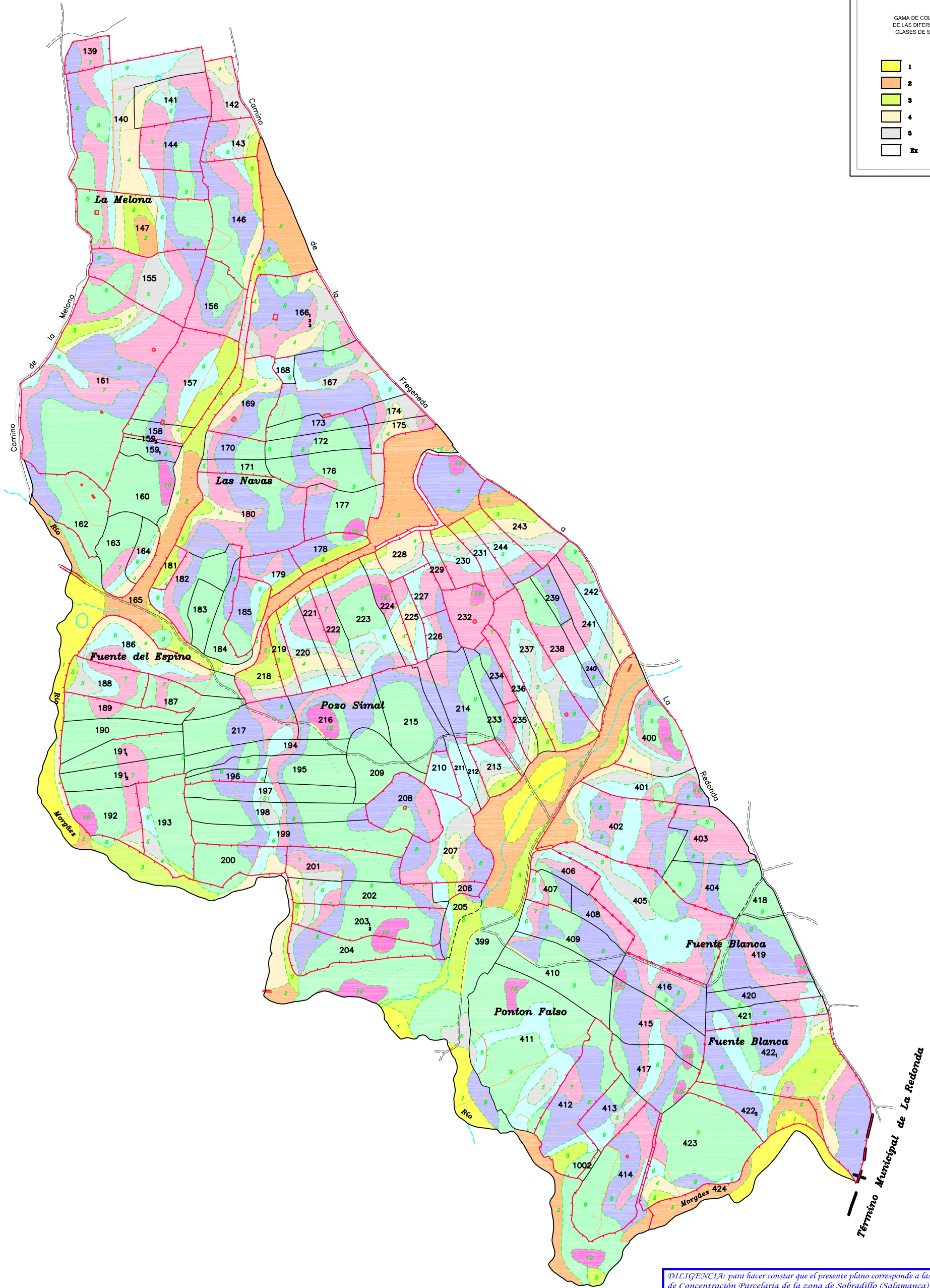

*DILIGENCIA:* para hacer constar que el presente plano corresponde a las Bases Definitivas de Concentración Parcelaria de la zona de Sobradillo (Salamanca) aprobadas por la Dirección General de Infraestructuras y Diversificación Rural por Resolución de

VºBº EL PRESIDENTE DE LA COMISIÓN LOCAL EL SECRETARIO DE LA COMISIÓN LOCAL

Fdo.: Julio Rodríguez Soria Fdo.: Mª del Pilar Sánchez Gay

<p>Junta de Castilla y León Consejería de Agricultura y Ganadería Dirección General de Infraestructuras y Diversificación Rural</p>	<p>INSTITUTO TECNOLÓGICO AGRARIO Junta de Castilla y León Consejería de Agricultura y Ganadería</p>	
Observaciones:		<p>Polygono nº: <b>11</b></p>
Autor: JESUS MIGUEL RAMOS CANO	VºBº: JOSE LUIS NUÑO ARRANZ	
TÉCNICO DE LA U.T. DE SALAMANCA DEL ITACYL		JEFE DE LA UNIDAD TERRITORIAL DEL ITACYL