

GAMA DE COLORES  
DE LAS DIFERENTES  
CLASES DE SUELO

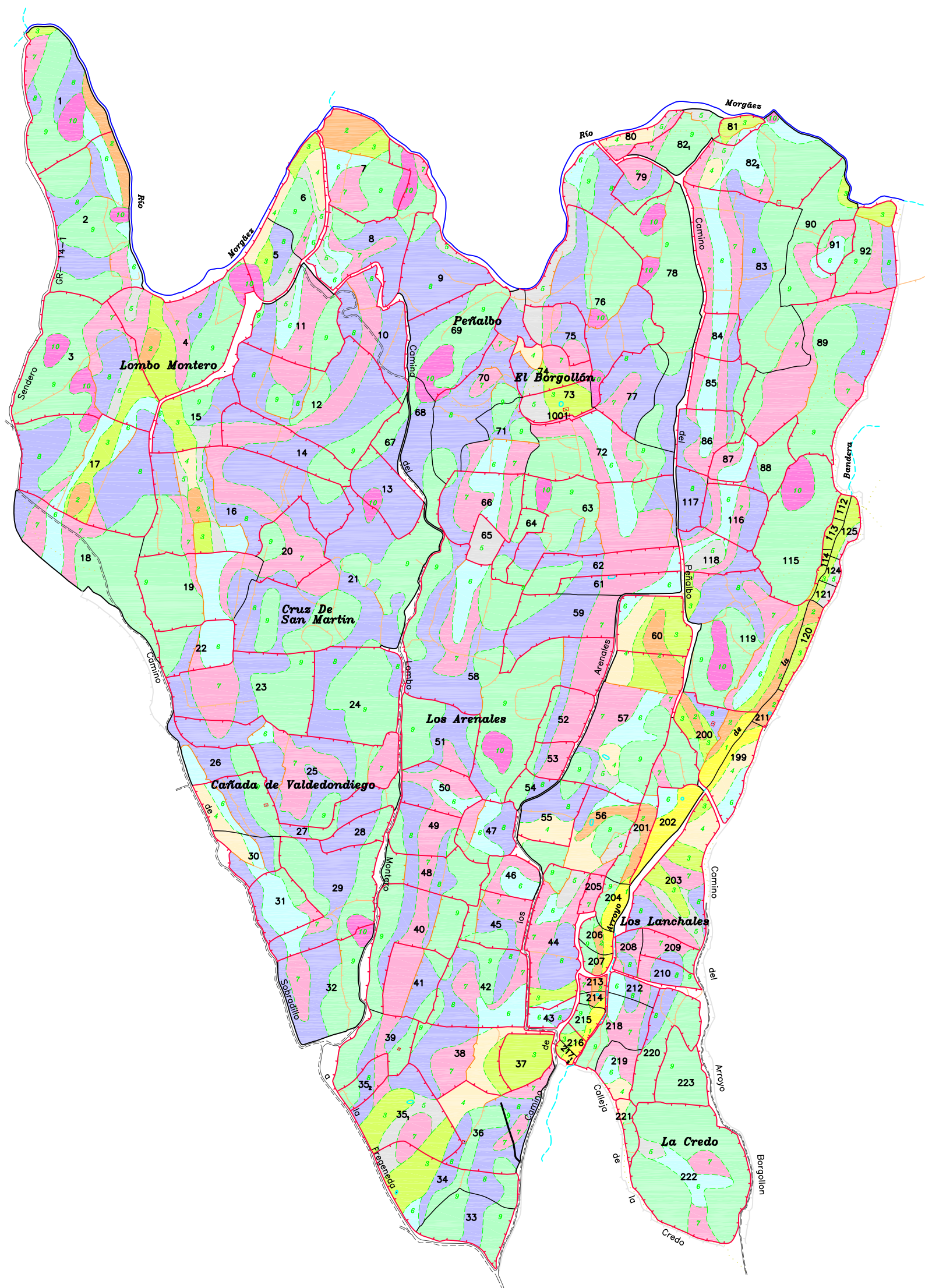
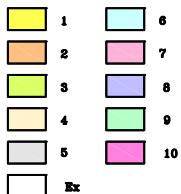

**DILIGENCIA:** para hacer constar que el presente plano corresponde a las Bases Definitivas de Concentración Parcelaria de la zona de Sobradillo (Salamanca) aprobadas por la Dirección General de Infraestructuras y Diversificación Rural por Resolución de

VºBº EL PRESIDENTE DE LA COMISIÓN LOCAL EL SECRETARIO DE LA COMISIÓN LOCAL

Fdo.: Julio Rodríguez Soria

Fdo.: Mª del Pilar Sánchez Gay

|  |  |   |
|--|--|---|
| <p><b>Junta de Castilla y León</b><br/>Consejería de Agricultura y Ganadería<br/>Dirección General de Infraestructuras y Diversificación Rural</p> | <p><b>INSTITUTO TECNOLÓGICO AGRARIO</b><br/>Junta de Castilla y León<br/>Consejería de Agricultura y Ganadería</p> |   |
|  |  |   |
| <p>PROVINCIA: SALAMANCA</p>  |  |   |
| <p>FASE:<br/><b>BASES DEFINITIVAS</b></p>  |  |   |
| <p>Observaciones:<br/>Parcela 211 junto a parcela 119.<br/>Parcela 1001 junto a parcela 72.</p>  |  |   |
| <p>Autor: JESUS MIGUEL RAMOS CANO</p>  | <p>VºBº: JOSE LUIS NUÑO ARRANZ</p>   | <p>Polígono nº: <b>16</b></p>                   |
| <p>TÉCNICO DE LA U.T. DE SALAMANCA DEL ITACYL</p>  | <p>JEFE DE LA UNIDAD TERRITORIAL DEL ITACYL</p>  | <p>Escala: 1/3000<br/>Fecha: Diciembre 2009</p> |