

GAMA DE COLORES DE LAS DIFERENTES CLASES DE SUELO

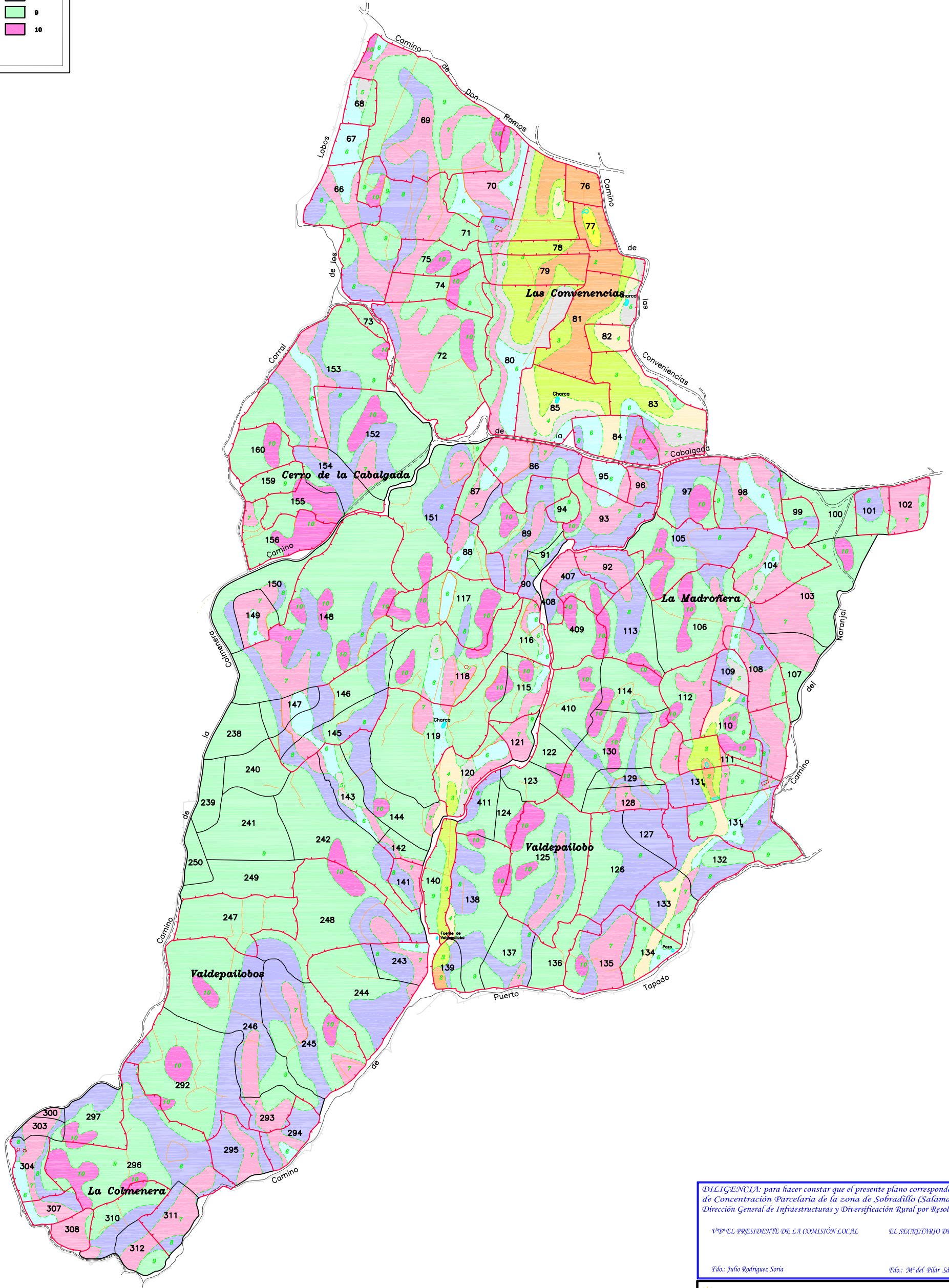
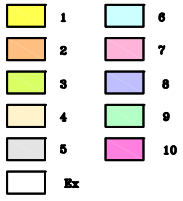

*DILIGENCIA:* para hacer constar que el presente plano corresponde a las Bases Definitivas de Concentración Parcelaria de la zona de Sobradillo (Salamanca) aprobadas por la Dirección General de Infraestructuras y Diversificación Rural por Resolución de

VºBº EL PRESIDENTE DE LA COMISIÓN LOCAL EL SECRETARIO DE LA COMISIÓN LOCAL

Fdo.: Julio Rodríguez Soria

Fdo.: Mª del Pilar Sánchez Gay

|  |  |  |
|--|--|--|
| <p><b>Junta de Castilla y León</b><br/>Consejería de Agricultura y Ganadería<br/>Dirección General de Infraestructuras y Diversificación Rural</p> | <p><b>INSTITUTO TECNOLÓGICO AGRARIO</b><br/>Junta de Castilla y León<br/>Consejería de Agricultura y Ganadería</p> |  |
|  |  |  |
| <p>Observaciones:<br/>Parcela 407 junto a parcela 92.</p>  |  |  |
| <p>Autor: JESUS MIGUEL RAMOS CANO</p>  | <p>VºBº: JOSE LUIS NUÑO ARRANZ</p>   | <p>Polígono nº: <b>20</b></p>                      |
| <p>TÉCNICO DE LA U.T. DE SALAMANCA DEL ITACYL JEFE DE LA UNIDAD TERRITORIAL DEL ITACYL</p>   |  | <p>Escala: 1/3000</p> <p>Fecha: Diciembre 2009</p> |