

GAMA DE COLORES  
DE LAS DIFERENTES  
CLASES DE SUELO

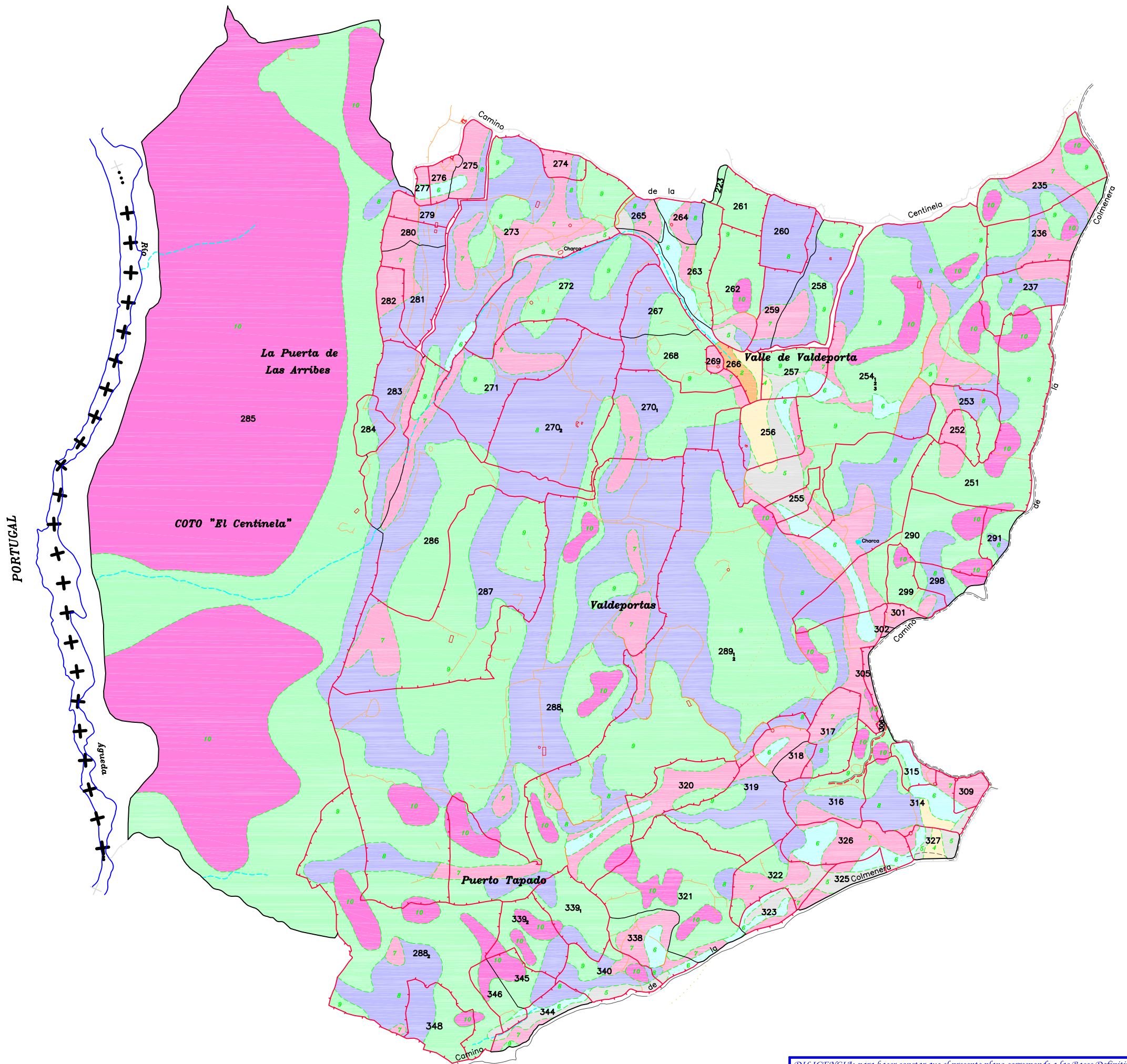

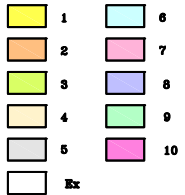

*DILIGENCIA:* para hacer constar que el presente plano corresponde a las Bases Definitivas de Concentración Parcelaria de la zona de Sobradillo (Salamanca) aprobadas por la Dirección General de Infraestructuras y Diversificación Rural por Resolución de

VºBº EL PRESIDENTE DE LA COMISIÓN LOCAL EL SECRETARIO DE LA COMISIÓN LOCAL

Fdo.: Julio Rodríguez Soria

Fdo.: Mª del Pilar Sánchez Gay

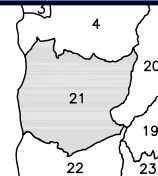
 <b>Junta de Castilla y León</b> Consejería de Agricultura y Ganadería Dirección General de Infraestructuras y Diversificación Rural	 <b>INSTITUTO TECNOLÓGICO AGRARIO</b> Junta de Castilla y León Consejería de Agricultura y Ganadería	
<b>PROVINCIA: SALAMANCA</b>		
<b>FASE:</b> <b>BASES DEFINITIVAS</b>		
Observaciones:		
Autor: JESUS MIGUEL RAMOS CANO	Vº.Bº: JOSE LUIS NUÑO ARRANZ	Escala: 1/3000
TÉCNICO DE LA U.T. DE SALAMANCA DEL ITACYL		JEFE DE LA UNIDAD TERRITORIAL DEL ITACYL
		Fecha: Diciembre 2009