

GAMA DE COLORES DE LAS DIFERENTES CLASES DE SUELO

1	6
2	7
3	8
4	9
5	10
Rx	

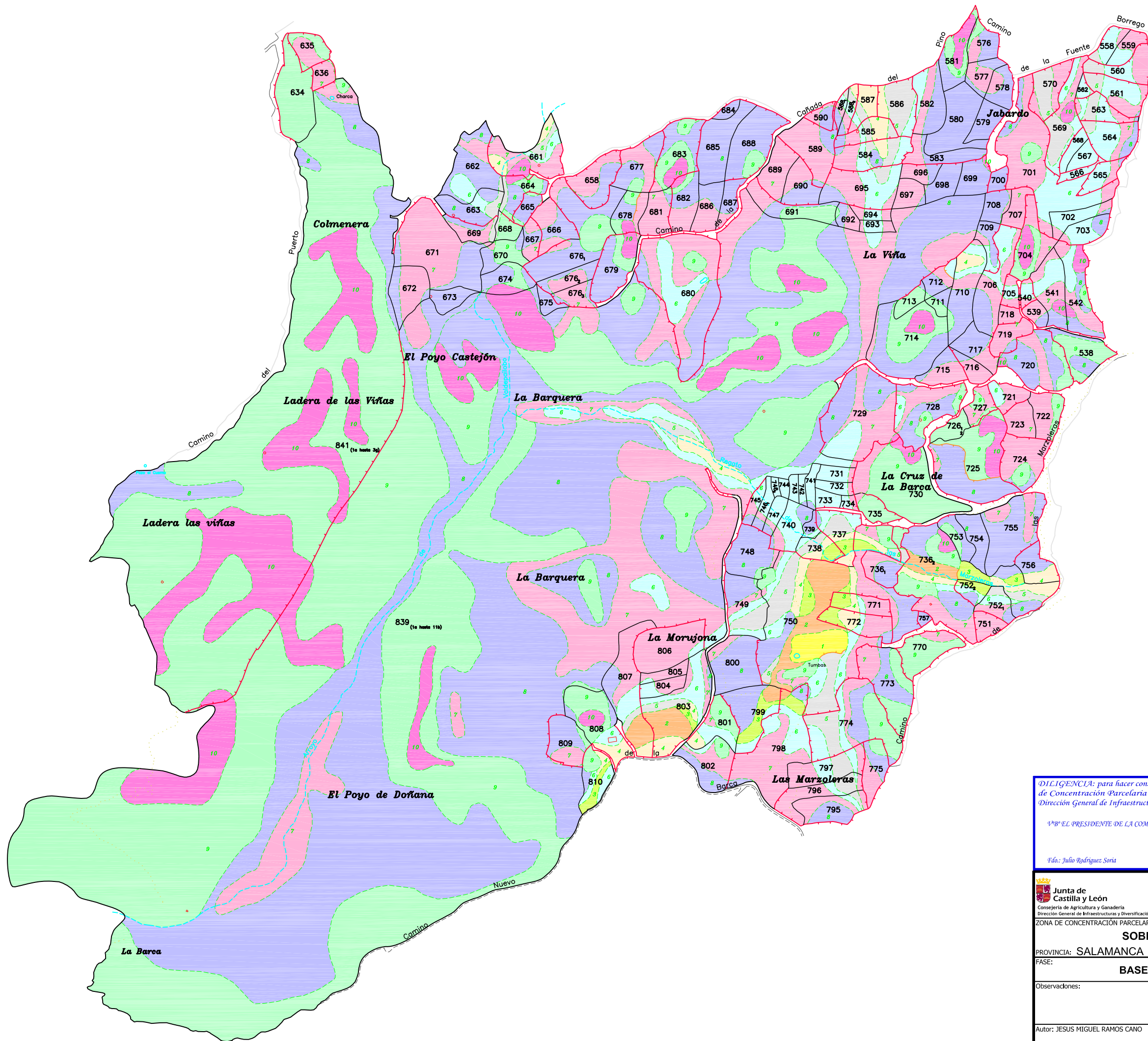



DILIGENCIA: para hacer constar que el presente plano corresponde a las Bases Definitivas de Concentración Parcelaria de la zona de Sobradillo (Salamanca) aprobadas por la Dirección General de Infraestructuras y Diversificación Rural por Resolución de

Vº Bº EL PRESIDENTE DE LA COMISIÓN LOCAL EL SECRETARIO DE LA COMISIÓN LOCAL

Fdo.: Julio Rodríguez Soría

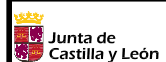
Fdo.: Mª del Pilar Sánchez Gay

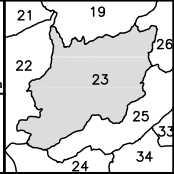
 <p>Junta de Castilla y León Consejería de Agricultura y Ganadería Dirección General de Infraestructuras y Diversificación Rural</p>	 <p>INSTITUTO TECNOLÓGICO AGRARIO Junta de Castilla y León Consejería de Agricultura y Ganadería</p>	
<p>ZONA DE CONCENTRACIÓN PARCELARIA: <b>SOBRADILLO</b></p>		
<p>PROVINCIA: SALAMANCA</p>		
<p>FASE: <b>BASES DEFINITIVAS</b></p>		
<p>Observaciones:</p>		
<p>Autor: JESUS MIGUEL RAMOS CANO</p>		<p>Vº Bº: JOSE LUIS NUÑO ARRANZ</p>
<p>TÉCNICO DE LA U.T. DE SALAMANCA DEL ITACYL</p>		<p>JEFE DE LA UNIDAD TERRITORIAL DEL ITACYL</p>
<p>Polígono nº: <b>23</b></p>		<p>Escala: 1/3000</p>
<p>Fecha: Diciembre 2009</p>		