

EL CAMPO DE PEÑARANDA

Pol. 1 y 2

GAMA DE COLORES DE LAS DIFERENTES CLASES DE SUELO			
1	2	3	4
5	6	Ex	

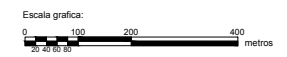
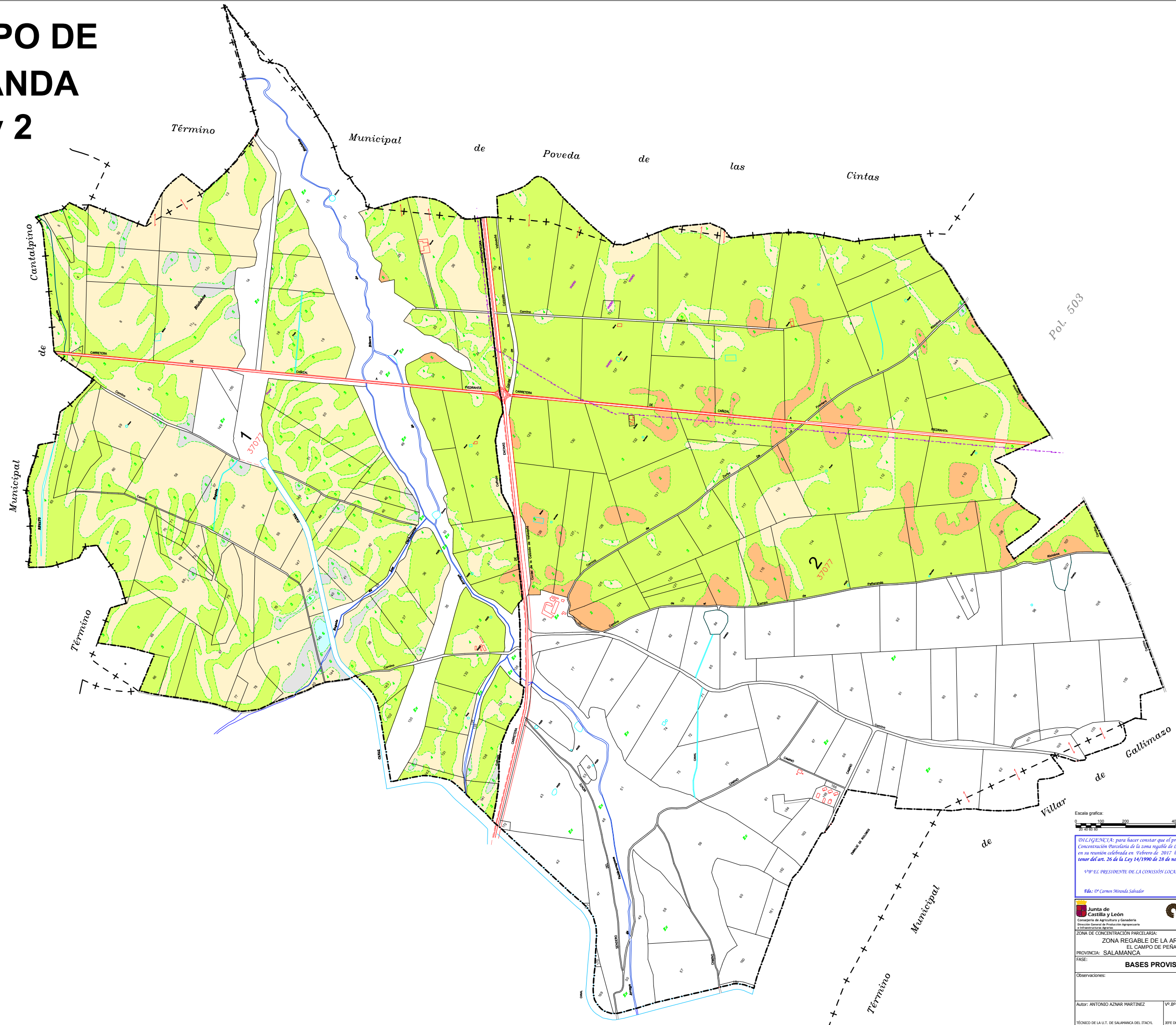

DI LA AGENCIA: para hacer constar que el presente plano corresponde a las Bases Provisionales de Concentración Parcelaria de la zona regable de La Armuña 1ª Fase (Salamanca) que esta Comisión Local, en su reunión celebrada en Febrero de 2017, ha acordado someter a encuesta en la forma preceptiva a tenor del art. 26 de la Ley 14/1990 de 28 de noviembre de Concentración Parcelaria de Castilla y León.

1ºº EL PRESIDENTE DE LA COMISIÓN LOCAL: EL SECRETARIO DE LA COMISIÓN LOCAL

Fdo.: 0º Carmen Miranda Salvaor Fdo.: 0º Mº Pilar Sánchez Gay

Junta de Castilla y León
 Consejería de Agricultura y Ganadería
 Dirección General de Producción Agraria
 INSTITUTO TECNOLÓGICO AGRARIO
 ZONA DE CONCENTRACIÓN PARCELARIA:
 ZONA REGABLE DE LA ARMUÑA, 1ª FASE
 EL CAMPO DE PEÑARANDA
 PROVINCIA: SALAMANCA

FASE: **BASES PROVISIONALES**

Observaciones:

Autor: ANTONIO AZNAR MARTINEZ Vº.º: JOSE LUIS NUÑO ARRANZ
 TÉCNICO DE LA U.T. DE SALAMANCA DEL ITACY. JEFE DE LA UNIDAD TERRITORIAL DEL ITACY.

Polígono nº: **1,2**
 Escala: 1/5.000
 BO AB
 Fecha: Febrero 2017