

# VILLAFLORES

## Pol. 502

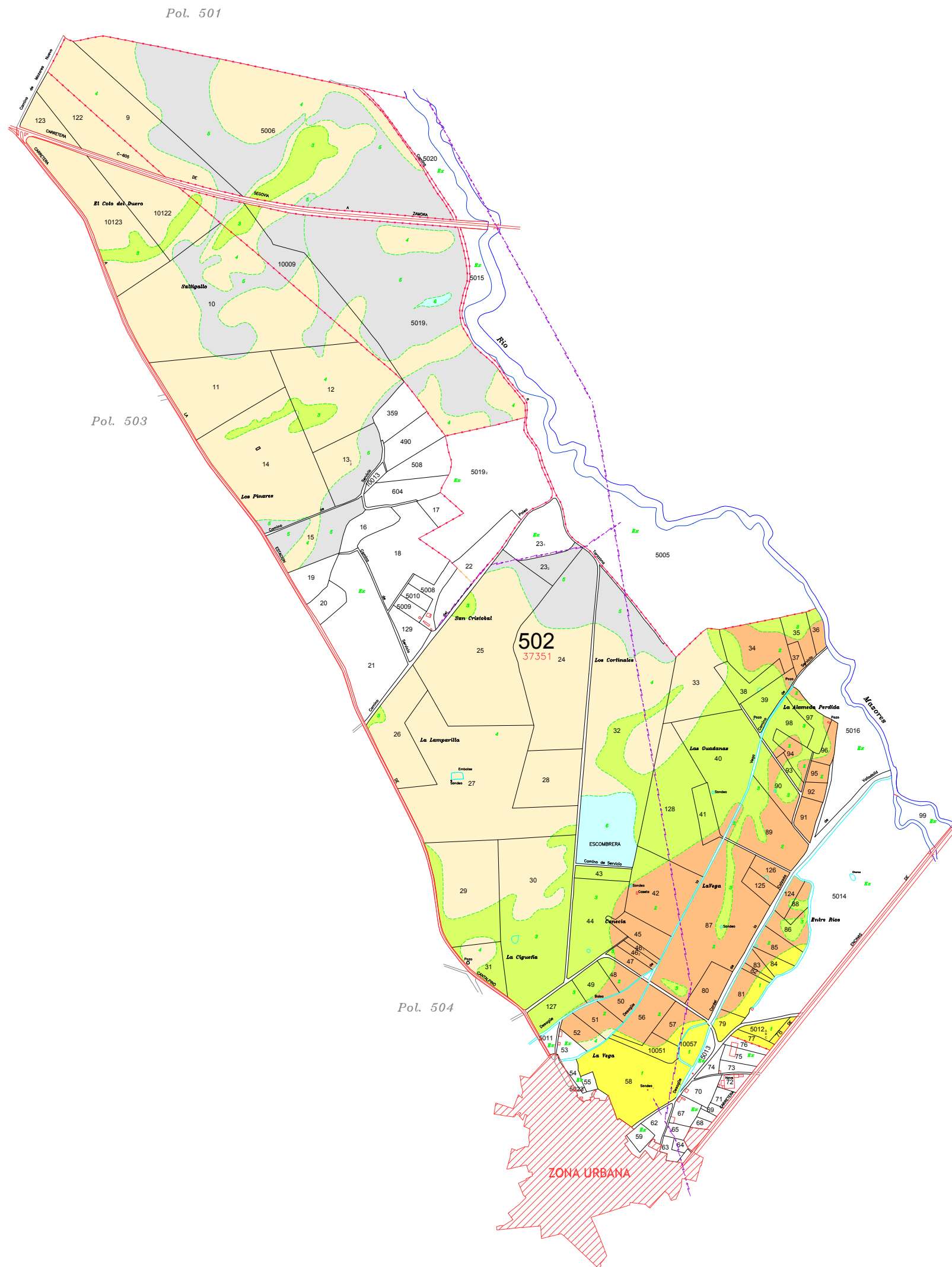

GAMA DE COLORES DE LAS DIFERENTES CLASES DE SUELO

1	5
2	6
3	Ex
4	

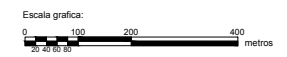

DI. LA AGENCIA, para hacer constar que el presente plano corresponde a las Bases Provisionales de Concentración Parcelaria de la zona regable de La Armuña 1ª Fase (Salamanca) que esta Comisión Local, en su reunión celebrada en Febrero de 2017, ha acordado someter a encuesta en la forma preceptiva a tenor del art. 26 de la Ley 14/1990 de 28 de noviembre de Concentración Parcelaria de Castilla y León.

1ºº EL PRESIDENTE DE LA COMISIÓN LOCAL EL SECRETARIO DE LA COMISIÓN LOCAL

Fdo.: 0º Carmen Miranda Salvador Fdo.: 0º Mº Pilar Sánchez Gay

<p>Junta de Castilla y León Consejería de Agricultura y Ganadería Dirección General de Producción Agraria Subdirección de Gestión Agraria</p>	<p>INSTITUTO TECNOLÓGICO AGRARIO Instituto Tecnológico Agrario de Castilla y León</p>	
<p>ZONA DE CONCENTRACIÓN PARCELARIA: ZONA REGABLE DE LA ARMUÑA, 1ª FASE VILLAFLORES</p>		
<p>PROVINCIA: SALAMANCA</p>		
<p>FASE: <b>BASES PROVISIONALES</b></p>		
<p>Observaciones:</p>		
<p>Autor: ANTONIO AZNAR MARTINEZ</p>	<p>Vº. Bº: JOSE LUIS NUÑO ARRANZ</p>	<p>Polygono nº: <b>502</b></p>
<p>TÉCNICO DE LA U.T. DE SALAMANCA DEL ITACYL</p>	<p>JEFE DE LA UNIDAD TERRITORIAL DEL ITACYL</p>	<p>Escala: 1/5.000 BO AB Fecha: Febrero 2017</p>